NEWLOOK
MARS 2008

NEWLOOK

1 DVD OFFERT

5 HEURES DE VIDÉO à la carte !

LAURA FRISON
"Je ne suis pas qu'une paire de fesses !"

VUE SUR NRJ 12

AMANDINE
SES PHOTOS DE
NU INTÉGRAL

EXCLUSIF

MISS "PLUS BELLES FESSES DU MONDE"
MONTRE LE RESTE !

VUE CHEZ CAUET TF1

ENQUÊTE CHOC
CES CULTURISTES QUI JOUENT AVEC LA MORT

MDR MORT DE RIRE n°4
NOUVEAU LE SUPPLÉMENT BD DE NEWLOOK
TOUS LES MOIS, FAIS LE PLEIN DE DÉCONNE

BONUS 24 PAGES DE BD À DÉVORER

SPÉCIAL MANGA PEACH
18 PAGES
IBIZA CLUB

ALERTE !

LES FACHOS SONT DE RETOUR

Belg / Lux 4,5 € - Canada S. 6,95 $CAN - Espagne 4,6 € - USA 8,5 $US - Grèce 5,3 € - Italie 4,3 € - Portugal 4,3 € - Suisse 8 °S - Dom S. 4,4 € - Dom A. 5 € - Tom S 590 XPF - Tom A. 1200 XPF

POKER770
1ère salle de poker française
.net
100% GRATUIT
PP-THE-BANDIT
FOUGAN
WWW.POKER770.NET
CHACUN SON BLUFF...
FAITES LE VOTRE !

Oh putain, pourquoi moi ?

J'étais tranquille, j'étais peinard, je descendais la Canebière… Quand j'ai vu mon pote Ju, rédac' chef de votre magazine préféré, tout éclaté sur le trottoir, sa roue de Vélib' coincée dans le rail du nouveau tramway marseillais (Ah merci, Mr Gaudin ! C'est malin !). "Bah mon pauvre vieux alors, qu'est-ce que tu fous ?", lui dis-je. Tel maître Yoda mourant, il me lance : "Quand 900 ans comme moi tu auras, moins en forme tu seras… Ta formation de Jedi, démarrer tu vas. Les rênes de NEWLOOK, en mon absence tu prendras." Ah merde ! Mais pourquoi moi ? Intrigué par une telle déclaration de mon ami souffrant et délirant, j'appelle alors son patron pour obtenir plus d'infos. "Allô, grand chef, Ju s'est cassé la gueule en vélo sur la Canebière, il se prend pour Yoda… Il pense que je suis un Jedi." Réponse nette : "Tu fais du vélo, t'es journaliste, t'as les cheveux longs, comme Julien, OK ? Alors, tu n'es pas un Jedi mais tu commences jeudi !" Tut, tut, tut… Eh bien voilà, j'ai connu l'expérience ultime : j'ai plongé dans l'univers des belles sur papier glacé, j'en ai même eu au téléphone… ("Yo ! File-moi ton 06…"), je me suis endormi dans la salle des archives où sont réunis 20 piges de NEWLOOK, de calendriers, de vidéos sexy, aaaaah… Mais maintenant, il faut quitter toutes ces jeunes et jolies créatures, car maître Yoda va beaucoup mieux. Adieu les filles, je vous ai tant aimé… Que la force soit avec moi !

George Kaplan, Jedi rustine.

COMMENT QUE ÇA MARCHE LE SMS ?

1

Pour télécharger une photo qui t'a rendu "tout chose", c'est facile, tu as juste à envoyer le code de celle-ci, par SMS, au 82929. La marque et le modèle de ton mobile sont alors détectés automatiquement, magique, dis donc ! Là, tu n'as plus qu'à cliquer sur le lien

2

pour télécharger l'image de toutes les convoitises et elle débarque dans ton mobile. C'est pas magnifique, le progrès ? Mais attention gamin, ce service est réservé aux adultes ! Toutes les photos du mag qui possèdent un cartouche avec un code SMS sont

3

téléchargeables. Ce mois-ci, par exemple, Laura peut parfaitement illuminer ta morne existence en s'affichant sur ton portable… Ça te fait rêver, hein ? Ben, à toi de jouer, alors !

SMS+

Service réservé aux adultes. 2 SMS à 1,50 € TTC + prix du SMS.
Éditeur : 1633 SA, 73, rue Claude-Bernard 75005 Paris, RCS Paris B401844865.
Rens : support@newlook.fr.

Pour accéder à des bonus inédits, connectez-vous sur : www.newlook.fr

Offre DVD exclusivement réservée à la France métropolitaine, la Belgique et la Suisse.

MAIS QUI FAIT QUOI ?

Chez NEWLOOK, on est plusieurs !

N° 294 – MARS 2008

RÉDACTION PNEUMATIQUE 04 96 11 22 25
54, rue de Rome, 13001 Marseille
Directeur (pneu à clous) **de la rédaction**
Patrick Guérinet - patguerinet@1633sa.fr
Rédacteurs en chef
Julien Sellier (pneu crevé) - jsellier@newlook.fr
George Kaplan (rustine)
Directeur (pneu plein) **artistique**
Pascal Cibrario - pcibrario@1633sa.fr
1ère secrétaire (chambre à air) **de rédaction**
Guénaëlle Le Gouëdic - glecouedic@1633sa.fr
Secrétaire (pompe) **de rédaction**
Sandreen Curtet - scurtet@1633sa.fr
Maquettistes (un pneu, beaucoup…)
Arnaud Blanc et Joris Valerio
Ont participé à ce numéro :
X. Brunois, Y. Le Gouëz, Kenza, A. Garcia, M. Mazaurette, JM. Niobé, M. Riviera, J. Schmidt, M. Ullmann et plein d'anonymes.

SERVICE PHOTO 04 96 11 28 86
Responsable (pneu neige) **du service**
Florence Toranelli - ftoranelli@1633sa.fr

FABRICATION 01 44 39 78 31
Gilles Tarral - gtarral@1633sa.fr
Florence Ricol - fricol@1633sa.fr

ADMINISTRATION-GESTION 01 44 39 78 20
73, rue Claude-Bernard, 75005 Paris
Directeur administratif et financier
Dominique Rol

SERVICE DES VENTES 04 88 15 12 44
X-Média Conseil :
Hélène Ritz - hritz@x-media.fr
67, avenue du Prado, 13008 Marseille
Fax : 04 88 15 12 49

PUBLICITÉ 01 46 94 84 24
NEWLOOK est régi par **PROFIL 18/30**
134 bis, rue du Point-du-Jour
92517 Boulogne Billancourt Cedex
Fax : 01 46 94 01 11
Directeur commercial
Thierry Remond - tremond@profil-1830.com
Directeur de publicité
Vincent Besse - vbesse@profil-1830.com
Chef de publicité
Charles Rateau - crateau@profil-1830.com
Chef d'exécution
Corinne Renard - crenard@profil-1830.com
Chef de fabrication
Fabrice Calzi - fcalzi@profil-1830.com

ABONNEMENTS 01 44 84 80 37
NEWLOOK-DIP
newlook@dipinfo.fr
18-24, quai de la Marne, 75164 Paris Cedex 19
Abonnements SUISSE 022 308 08 08
Dynapresse Marketing S.A.
Service abonnements
38, av. Vibert, Case postale 1227 Carouge - Suisse
Fax : 022 308 08 59
E-mail : abonnements@dynapresse.ch

Imprimé en France - Printed in France
Le prochain NEWLOOK paraîtra le 26 mars 2008.

OJD PRESSE PAYANTE 2005

NEWLOOK N° 294 – MENSUEL, MARS 2008 – est une publication éditée par 1633, SA au capital de 1 037 256 euros. RCS Paris B-401-844-865. Siège social : 73, rue Claude Bernard, 75005 Paris. Rédaction : 54, rue de Rome, 13001 Marseille. Tél. : 04 96 11 22 25. Administration et publicité : 73, rue Claude-Bernard, 75005 Paris. Tél. : 01 44 39 78 20. Dépôt légal : 1er trimestre 2008. Diffusion : SAEM Transports Presse. Numéro de commission paritaire : 0209 K 81223. ISSN : 0756-192X. Imprimé en France.

La rédaction n'est pas responsable des textes, illustrations, photos et dessins publiés qui engagent la seule responsabilité de leurs auteurs. Les documents reçus ne sont pas rendus et leur envoi implique l'accord de l'auteur pour leur libre publication. Les prix peuvent être soumis à de légères variations. Les indications de marques et les adresses qui figurent dans les pages rédactionnelles de ce numéro sont disponibles à titre d'information. La reproduction des textes, photographies et dessins publiés est interdite. Ils sont la propriété exclusive de Newlook qui se réserve tous les droits de reproduction et de traduction dans le monde entier.

Directeur de la publication : Michel Birnbaum
Imprimerie Maury SA ZI 45330 Malesherbes

©2008 LME/1633

NEWLOOK

Retrouve ton mag ONLINE et sur ton MOBILE !!!

www.newlook.fr

DE FILLES

DE VIDÉOS

D'ACTU

DE FUN

MÉGA BLOG VIDÉO 3 XCLUS PAR JOUR !

- Toute l'actu trash et sexy du Web en vidéo.
- Le NEWLOOK Blog, l'actu sexy en temps réel.
- Les photos et vidéos encore + hot que dans ton mag !
- Le blog gratuit de la rédac'.

www.newlook.fr/blog

NEWLOOK Mobile

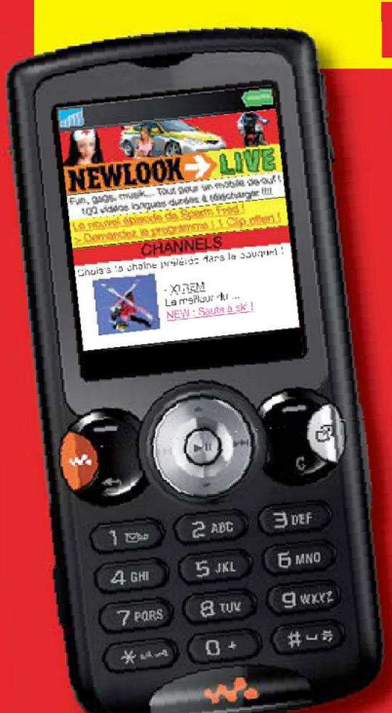

- 100 % Vidéos et Photos XXX !

Envoie SEXY par SMS au 32929

- 100 % Java Sexy Gaming !

Envoie NEWLOOK JEUX par SMS au 30130

- 100 % Chat Sexy Photo et Visio Live !

Envoie NEWLOOK par SMS au 62900

Services réservés aux adultes. 32929 : GALLERY accès sans frais. Connexion WAP configurée et activée nécessaire. 62900 : 0,35€/sms + prix d' 1 sms. Edit. Utel. Rens. help@1633sa.fr.

SMS+ Répondre CONTACT pour recevoir les coordonnées de l'éditeur du service.

SI L'AVENTURE VOUS EXCITE...

GÉRARD DE VILLIERS

SAS

LA SÉRIE CULTE EN BD !

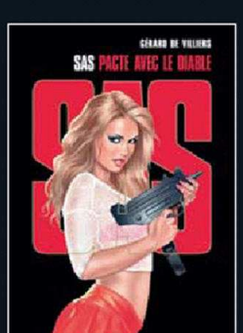

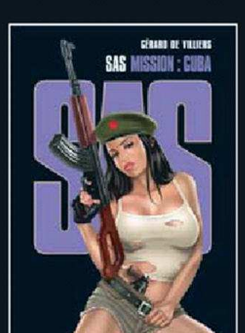

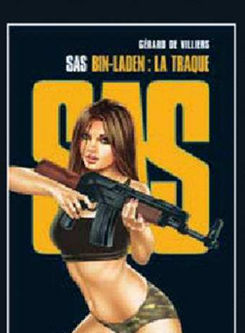

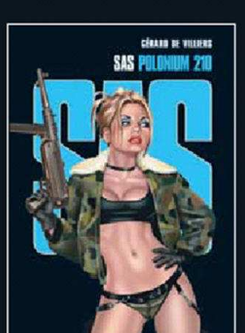

4 TOMES DÉJÀ PARUS ET 2 NOUVEAUTÉS EN 2008

MENU

Parce que NEWLOOK, ça se dévore littéralement !

LAURA
LES PLUS BELLES FESSES "OF THE WORLD"...
Et pas seulement... NEWLOOK va vous faire aimer le reste.

92

CRAZY NEWS
12
Les images CHOC du mois. Attention les yeux !

Les rubriques du début qui déchirent tout !

People 8
Du grand n'importe quoi sur la planète people... + toutes les images qu'il faut avoir vu.

Le confessionnal de Kenza 10
Ménélik ? Oubliez ! Après 7 ans d'absence, M.N.L.K. revient avec un album très attendu.

Absolut déjante 14
Infos incroyables et images folles... Tout ce que vous devez voir est ici.

Pimp My Ride 20
Les bagnoles les plus pourries retapées par les Mozart du tuning. Faut que ça brille !

High-Tech 28
Les marques nous livrent leurs projets jusqu'alors top secret. NEWLOOK t'envoie encore plus loin...

Shopping 30
Plein d'idées délires pour claquer vos thunes.

100 % RIDE AVEC DYNASTAR
26
Freeride avec Thomas Diet, un casse-cou qui n'a pas peur de sauter les montagnes...

LA FOLIE AMANDINE
36
On la voit partout en ce moment... mais c'est seulement pour NEWLOOK qu'elle en montre beaucoup plus.

DEAN KARR SERIAL DÉJANTÉ
42
Notre reporter est parti à Los Angeles rencontrer le photographe le plus déjanté de Californie.

MES POTES LES CAÏMANS
52
Le photographe animalier Tony Crocetta risque sa vie pour shooter le caïman !

UN CORPS GAVÉ DE DOPE
58
Gangrené par le dopage, le milieu du culturisme fait tache d'huile sur les autres sports.

NOUVEAU

MDR

65
TOUS LES MOIS, LE PLEIN DE DÉCONNE AVEC LE SUPPLÉMENT BD DE NEWLOOK !

BIG JUMPS EN SNOWKITE
98
À 100 mètres au-dessus de la poudreuse, les skieurs s'éclatent avec leur parapente. Une pratique interdite.

FACHOS, LE GRAND RETOUR.
104
Des identitaires ont organisé une tournée en Europe. Objectif : attirer la jeunesse vers l'extrême droite.

Les rubriques qui tuent pour finir en beauté !

Zapping Hot Dorcel 124
Le concentré du meilleur de *Dorcel TV*... Vu et approuvé par NEWLOOK ! Le X en coulisses !

Sexy Web 126
Parce que le Net nous file la gaule ;) Le Web version pink...

Sexy Mails 128
Helena Karel répond à vos questions hot ! Votre sexy confidente !

Sex Actu 130
L'info sous la ceinture, c'est aussi de l'info, coco ! Le + chaud de l'actu !

GINA, ON S'EN LÈCHE LES DOIGTS
110
De retour sur la Riviera, Gina affole les aficionados des belles formes. Hum...

CORÉE : LES KIDS À L'ARMÉE
116
Des enfants récalcitrants envoyés en stage commando. Ahurissant !

PAR LES CRÉATEURS DE
DESTINATION FINALE

TAMARA

SEXY ET DIABOLIQUE

SA VENGEANCE
SERA TERRIBLE...

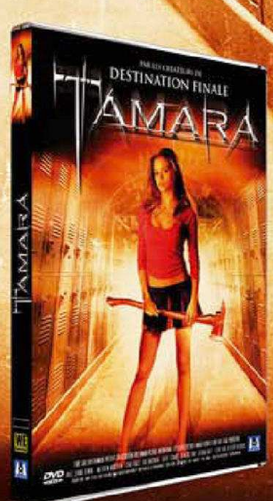

ELLE DÉBARQUE LE 13 FÉVRIER EN DVD

WE PROD

M6 VIDEO

PEOPLE

Parce que NEWLOOK est plus balèze que la jet-set !

Le retour du PETE-BULL !

IL A DÉFONCÉ UN PAPARAZZI !

Faut-il le piquer ?

NOUVEAU SPORT DE COMBAT CHEZ LES PEOPLE : LE "PAPARAZZI FIGHTING" ! Après Björk, Quentin Tarantino, David Beckham, Justin Timberlake, Britney Spears, la mère de Britney Spears... Pete Doherty se met lui aussi au lynchage de paparazzi. Mais que fait le syndicat de la "paparazzade" ? Car c'est un métier à risque, que de suivre ces fous à lier dopés comme des vaches aux hormones et sujets à de soudaines crises de violence sous alcool... Tout va bien, et hop ! Vous vous prenez un "high kick" en pleine poire ! Alors ? Pete a-t-il été frappé par une "paparazzophobie" aiguë ? Ou alors a-t-il tout simplement confondu ce photographe chevelu avec son ex Kate Moss ?

SIPA

PUISQU'ILS LE DISENT

UNE VRAIE BUSHERIE !

"La troisième priorité est de donner la première des priorités à l'enseignement."

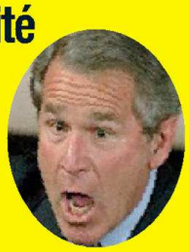

"J'aimerais être une espionne, très glamour, qui joue au poker, vit à Monaco et sort avec Daniel Craig."

JENNIFER ANISTON

Pfffffff… Bonjour le cliché de midinette ! Toiletteuse, qui joue au Keno, vit à Roquefort-la-Bédoule et sort avec Henri Guybet, ça, ce serait avant-gardiste ! Et ça mériterait même qu'on en parle !

"Je suis un réalisateur masturbateur, j'aime faire monter le plaisir du public pour qu'à la fin du film, il jouisse." QUENTIN TARENTINO

Rhâââââ… Change pas de main Quentin, nous on adore en mettre partout juste avant que les lumières ne se rallument !

"Je suis fière de mon corps, mais tout ce que je veux montrer, c'est mon talent." JESSICA ALBA

On comprend, c'est normal… D'ailleurs, nous, ce qui nous intéresse, c'est son talent. Avant tout.

DERNIÈRE MINUTE

ENFIN ! LA "SEX TAPE" DE BRITNEY SPEARS, C'EST POUR BIENTÔT !!! Depuis le temps qu'on attendait ça, la sex tape de Britney sera peut-être dispo pour très bientôt sur le Web… Des petits malins auraient en effet cambriolé le domicile de la chanteuse… et les parents de Britney se seraient rendu compte qu'il manquait plusieurs objets très très personnels dont les fameuses vidéos… Mais comment savaient-ils que leur fille gardait ses films olé olé à la maison ? Ils les matent en famille ?

PARIS HILTON est vraiment une chaudasse !

Faut-il encore le prouver ?

ABACA

Pour fêter la sortie de son film (un navet XXL), visiblement, Paris avait besoin d'introduire dans sa bouche tout ce qui passait par là !

IL N'Y'A PAS À DIRE, PARIS A VRAIMENT CHANGÉ DEPUIS SA SORTIE DE PRISON ! Elle est encore pire qu'avant ! Mais pour cette folle soirée, on peut lui trouver quelques excuses : ces photos ont été prises le 5 février dans un club de Los Angeles où Paris fêtait la sortie en salles aux States de son nouveau navet : *The Hottie And The Nottie*, qu'on peut traduire en français par "La bombasse et le boudin". Il fallait bien célébrer ça, non ? Bon, de toutes façons, rassurez-vous : son film, personne n'est allé le voir. Avec des résultats si catastrophiques au box-office US – à peine 26 000 dollars soit environ 17 870 euros de recettes pour le premier week-end ! –, on risque très vite de retrouver Paris dans le genre cinématographique pour lequel elle a le plus de talent : la "sex tape" !

Paris adore la blanche… et ses 7 nains !

LE CONFESSIONNAL DE KENZA

Parce que NEWLOOK a toujours une oreille qui traîne, là où peut-être y faudrait pas…

M.N.L.K

DÉCAPANT POUR NEWLOOK, KENZA, L'EX-LOFTEUSE, POSE LES QUESTIONS QUI TUENT !

"On m'a déjà dit que j'avais des érections nocturnes !"

Oubliez Ménélik ! Nouveau nom, nouvel homme, nouvelle vie, après 7 ans d'absence, c'est "M.N.L.K." qui revient en force le 14 mars prochain avec un album événement très attendu. Aujourd'hui, ce grand frère très respecté du rap français est sur tous les fronts (un label, une marque de vêtements de golf) et nous ouvre les portes du studio où il finalise les derniers arrangements de son "bijou". Alors, on parle de sexe, c'est ça ? Il fait super chaud tout d'un coup…

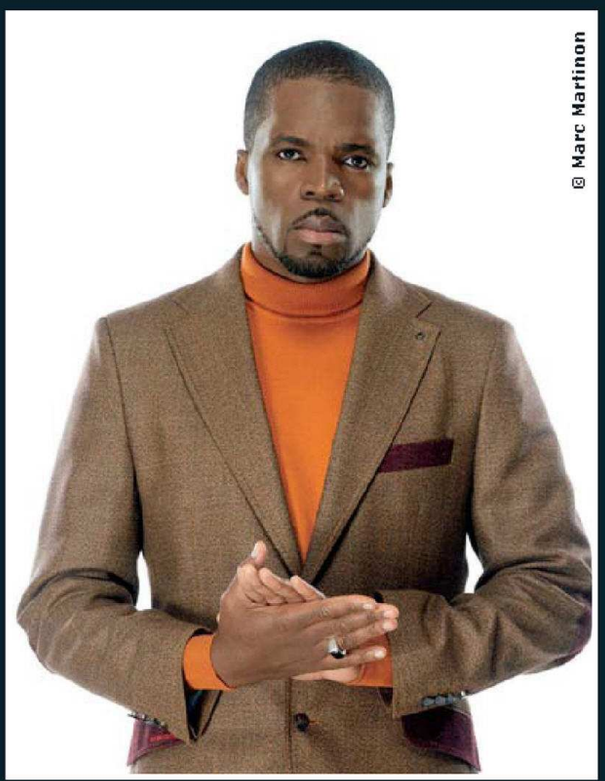

© Marc Martinon

Ben alors, t'étais passé où ?
Mon divorce m'a fragilisé, je me suis réfugié à Cannes pour m'isoler de l'ambiance stimulante des villes. J'ai continué à faire un peu de musique et à vivre de mes royalties.

Quoi de neuf dans ce nouvel album ?
C'est le plus abouti de ma carrière, le plus fidèle à mes convictions. J'évoque l'euthanasie, les enfants nés sous X, la construction de soi… Concrétiser ses rêves, entreprendre, sont des thématiques que j'avais envie de transmettre à la jeunesse parfois en manque de repères.

Quel regard portes-tu sur l'évolution du rap de ces 10 dernières années ?
Nous, les "grands frères", on voulait construire. Le rap actuel n'a plus le même état d'esprit, c'est en partie de notre faute. Les jeunes rappeurs n'ont rien appris de nos erreurs, ils font tous du "rap game" et se la jouent, pour la plupart, "gansta".

Qui sont pour toi ceux qui ont vraiment pris le relais ?
Abd Al Malik, sans hésiter. Michaël Youn aussi, parfois il est plus rappeur que certains qui font tache. Je suis sensible à son autodérision et à la façon dont il caricature le milieu.

Quels sont tes rapports avec les femmes depuis ton divorce ?
Je suis passé par la phase "grand n'importe quoi", je me suis lâché, vengé des femmes… Mais je suis vite revenu à des sentiments plus intègres.

Fidèle ?
Oui, mais j'avoue aimer regarder les jolies femmes.

Tes derniers rêves érotiques ?
Je ne m'en souviens jamais, mais on m'a déjà dit que j'avais des érections nocturnes !

Tu te ronges les ongles de pieds ?
Non ! *(Rires.)* Question souplesse, je suis nul. En revanche, je trouve qu'une femme qui n'a pas de jolis pieds, c'est pire que tout !

Par-devant ou par-derrière ?
Par-devant, mais j'aime bien par-derrière. Je ne suis pas contrariant comme garçon, question cul.

Tu es bi ?
Qui sait ? Il est vrai que ça m'a déjà effleuré l'esprit…

Tu te souviens de la 1ère fois ?
J'avais 17 ans, la fille n'a jamais su qu'elle m'avait dépucelé ! Ça prouve que les films de cul m'ont un peu servi à l'adolescence !

Tu l'as déjà mesurée ?
En érection, je tourne autour des 20 cm… Mais ce n'est pas la taille qui compte pour les femmes ! Quant au côté diamètre, je ne me plains pas !

Tu penses à quoi quand tu te masturbes ?
À des fantasmes ou à des personnes que j'ai croisées. Le coup de l'ascenseur en étant surpris par une inconnue, c'est pas mal aussi.

Quels fantasmes te reste-t-il à réaliser ?
Le coup de l'orgie, c'est fait ! Donc, je dirais être dans un harem pendant une semaine d'affilée, qu'on tire tout mon jus, qu'on s'occupe de moi, qu'on m'épuise…

Tu portes des chaussettes au lit ?
(Éclat de rires.)…

Tu as envie de me revoir ?
Chez toi ou chez moi ?

"Question fantasmes à réaliser… LE COUP DE L'ORGIE, C'EST FAIT !"

KeepSecret.com

Sextoys- Lingerie - Films X - Spécial IPhone

9,90€ au lieu de 14,90€

Offre de lancement

+ 5000 vidéos X

à visionner sur ton PC, ton Mac, ou ton IPhone

www.keepsecret.com

des centaines de Sextoys et d'Idées Cadeaux
à petits prix sur : www.keepsecret.com

CRAZY NEWS

Parce que NEWLOOK vise toujours juste !

Au mauvais endroit au mauvais moment !

DES INÉGALITÉS À L'ORIGINE DES MASSACRES
Cet adolescent se rend à l'hôpital de Nakuru dans le centre du Kenya après avoir reçu une flèche dans le crâne, lors des affrontements qui ont éclaté dans le pays début janvier. La réélection du président sortant Mwai Kibaki a été critiquée par ses opposants, criant à la fraude, et par les observateurs internationaux qui ont relevé de graves irrégularités dans le dépouillement des bulletins. Souvent présenté comme des affrontements d'ordre ethnique entre les Kikuyu, ethnie du président Kibaki, et d'autres groupes ralliés à l'opposition, le conflit puise son origine dans les inégalités sociales, estiment les analystes de la crise en Afrique. Selon un rapport publié par la Society for International Development (SID) basée à Nairobi, les inégalités n'ont pas cessé de se creuser au Kenya. Les classes riches gagnent 56 fois plus que les pauvres et l'espérance de vie entre régions peut varier de 16 ans.

UNE FLÈCHE EN PLEINE TÊTE
Kenya
Le 26/01/2008

REUTERS

ABSOLUT DÉJANTÉ

Parce que NEWLOOK voit tout ce qu'il y a de plus fou !

LA PAGE 200 % FUN

SUPERCAT IS BACK ET MAINTENANT, IL SURFE !

Après avoir gravi avec brio l'Everest et battu le record mondial du 400 mètres haies, Nicosa, alias "Superchat", est revenu à sa passion d'enfance : la mer. Et la bestiole qui, si vous avez un minimum de connaissances, est un chat donc craint l'eau, de se mettre... au surf ! ben tiens, rien que ça. C'est donc sur la côte péruvienne que le superfélin s'est jeté à l'eau, ou plutôt s'est agrippé à la planche pour prouver que l'art de la glisse n'avait aucun secret pour lui. Brice de Nice en a rêvé, Superchat l'a fait !

Reuters

LE SURF, ÇA MOUILLE !

ET AVEC LES OREILLES, VOUS FAITES QUOI ?

Qui n'a jamais fantasmé sur les incroyables capacités de contorsion des athlètes chinoises ? Rien que pour cela, moi je dis : vive l'année du rat ! Voilà de quoi nous mettre en appétit ! Tu t'ennuies au lit avec ta copine ? Ta meuf est aussi mobile qu'une planche à repasser ? Envoie-la en stage intensif chez les filles du Cirque du Soleil. Souplesse assurée, inventivité et agilité garanties. Après, c'est sûr que question maquillage et déguisement, c'est évidemment beaucoup moins bandant... Mais bon, faudrait savoir ce que vous voulez aussi !

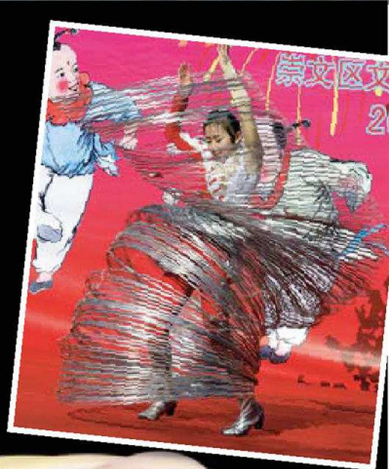

reuters

ET LÀ, LE KAMA SUTRA N'A QU'À BIEN SE TENIR !

EXCEPTIONNEL !

SUPER GTI MAG + LE DVD VIDEO

FAST AND FURIOUS

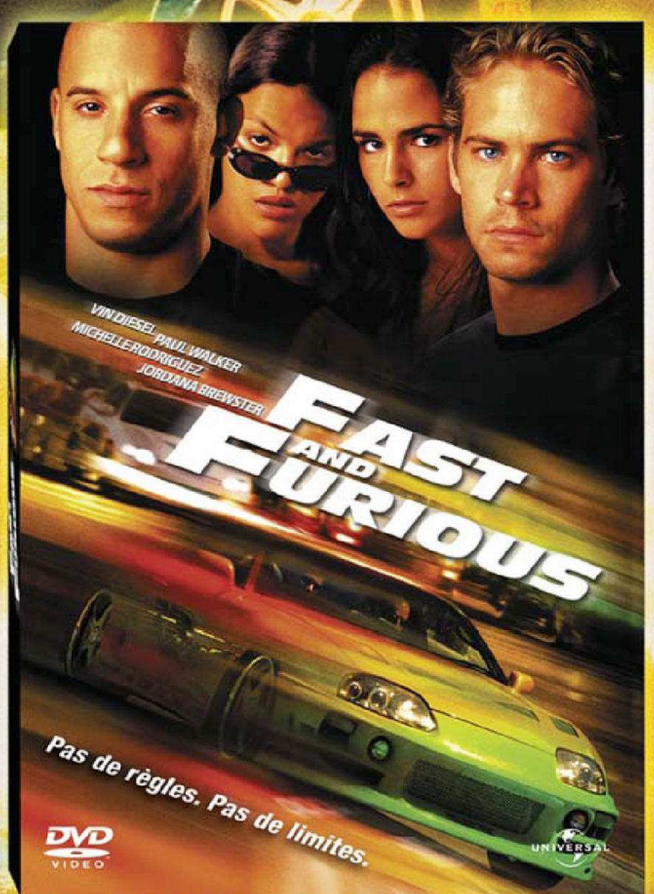

UNIVERSAL

EN VENTE ACTUELLEMENT

Film © 2001 Mediastream Film Gmbh & Co. Productions KG. All Rights reserved.

NEWLOOK

ABSOLUT DÉJANTÉ

Parce que NEWLOOK voit tout ce qu'il y a de plus fou !

LA PAGE 200 % OUF !!!

MONDODINGO

Partout, du grand port'nawak...

DU GROS GIBIER

"Reconnu coupable d'avoir tué un cheval dans le but d'avoir des relations sexuelles avec la carcasse", tout de suite, ça vous pose son homme ! Condamnation : 18 mois. À 21 ans, Bryan Hathaway a déjà à son actif un beau palmarès dans le Wisconsin. Dès qu'il en fait une, il se fait gauler. Sa probation a été révoquée pour conso d'alcool et de marijuana, bobard à son agent de libération conditionnelle, contacts non autorisés avec un enfant et pour relations cul avec un autre adulte. Et tout ça, fallait pas le faire ! Quelques semaines après sa sortie de prison, le chaud lapin est tombé sur la dépouille d'un chevreuil tué par une voiture, et n'a pas pu se retenir. Vite fait, dans les fourrés... Et hop, le juge l'a renvoyé illico en taule pour 9 mois supplémentaires.

LA PREUVE

"Comment ça, trop picolé ? Puisque j'te dis que j'suis pas bourré !" Il avait beau dire, son épouse n'en croyait pas un mot. Alors, pour lui rabattre son caquet de Madame Je-sais-tout, cet Allemand l'a mise dans la voiture avec les 3 gosses, et a conduit toute la petite famille jusqu'au poste de police de Niebüll, près de la frontière germano-danoise. "Ah ah... on fait moins la maligne, là ! Tu vas voir ce que tu vas voir. Sortez le ballon, m'sieur l'agent ! Regardez bien, je vais souffler..." Au passage, on lui a aussi fait une prise de sang. Résultat : les flics ont confirmé... ce que pensait madame. Il était bel et bien soûl, le bougre. Et pas qu'un peu : 2,2 g. Largement au-dessus du seuil autorisé ! Il encourt maintenant une bonne prune pour conduite en état d'ébriété. Mais celle-ci, il ne pourra pas la boire.

CRADINGUE

Mihai Stanescu, 32 ans, a malgré tout dû être transporté d'urgence à l'hosto après avoir trouvé une souris crevée... dans sa binouse. De quoi cesser la picole. Ou passer au bourbon. "J'ai juste ouvert la bouteille et avalé quelques gorgées. Il y avait un goût vraiment étrange. Et quand j'ai regardé de plus près, j'ai vu une souris morte en train de flotter dans ma bière !", a expliqué Mihai, dégoûté. Histoire d'avoir une explication, il a quand même contacté les dirigeants de la protection des consommateurs, qui ont ouvert une enquête. Les types doivent d'abord vérifier tout le lot de bières pour s'assurer qu'il n'y en a pas d'autre. Ensuite, coup de fil au producteur des bouteilles et on ne lâchera rien tant qu'on n'aura pas mis la main sur le coupable, a affirmé Mihai Miclaus, l'inspecteur en chef. Brrrrrr...

Par Sandreen

LES SCHTROUMPFS CROATES SONT CONS

ILS PRENNENT TROP DE CHAMPIGNONS !

VISUAL

Complètement frappés, nos amis croates ! Les habitants de la petite localité de Komin s'étaient fixé un objectif : rassembler le maximum de personnes déguisées en Schtroumpfs au même endroit, au même moment. Juste histoire d'inscrire leur performance dans le Guinness Book des records. La gloire. Pas de bol, les Schtroumpfs croates se sont fait doubler par les Schtroumpfs britanniques ! Ce sont les habitants de Warwick qui ont remporté le titre avant eux ! Le Guinness n'a donc pas enregistré leur super rassemblement de 395 Schtroumpfs ! C'est quand même schtroumpfement con !

LE DOIGT dans le mille !

Les feuilles d'érable et les pingouins ont parfois beaucoup de mal à s'entendre, le saviez-vous ? La scène se passe en 2ème période d'un match de la Ligue nationale de hockey (NHL) aux States, qui oppose l'équipe des Pinguins de Pittsburgh à celle des Maple Leafs (feuilles d'érable) de Toronto. Comme des gamins, l'Américain Jarkko Ruutu et le Canadien Darcy Tucker en viennent aux mains après une faute discutée. C'est vrai qu'il est beaucoup plus simple de s'arracher la gueule, l'œil, voire la bouche, plutôt que de se faire chier avec une crosse et des patins aux pieds à poursuivre un con de palet qui file à toute allure...

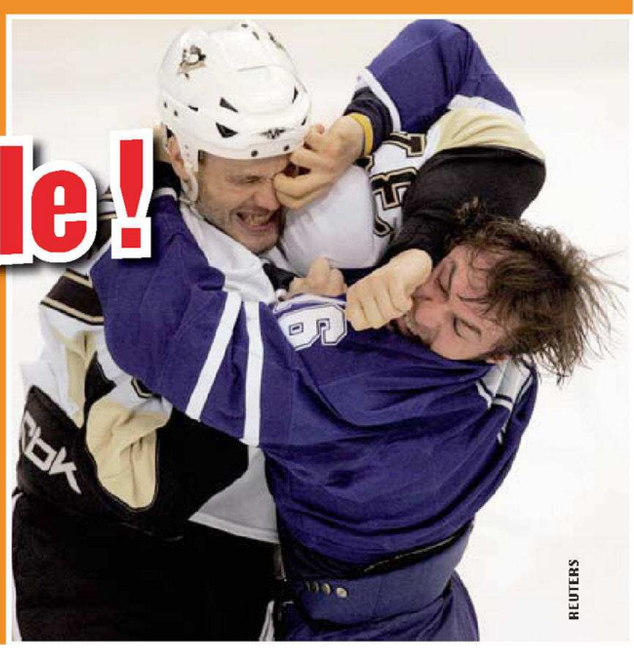

REUTERS

Pastèques party !

REUTERS

RIO DE JANEIRO

Dire qu'il y en a qui se font chier pendant des mois à construire des chars de parade et à confectionner des déguisements ultra perfectionnés et tout et tout... Alors que c'est tellement simple de ne pas s'emmerder la vie ! D'ailleurs, ces participants au célèbrissime carnaval de Rio l'ont compris et ne se sont pas pris la tête... Enfin si, mais avec des pastèques ! Quant à savoir si au final ils ont ou non l'air con, ça c'est une autre histoire...

X'PLICIT MOBILE

PRENDS MOI sur ton mobile ! » 2210166 «

Par SMS

ENVOIE le code ou le mot clé au 82929*

exemple :

Pour télécharger cette image Envoie » 2200011 « au 8 29 29*

NEW

STRIP MEGA SEINS

Envoie le code de la vidéo au 8 2266*

2210121

22100592

22100584

2210127

22100604

NEWLOOK

Envoie NEWLOOK au 3 29 29*

Encore + De videos De photos sexy d'EVE ANGELI

+ de STRIP Vidéo ? Envoie PAM au 8 2266*

BUNNIES PLAYBOY

22100002

22100092

22100348

22100497

Tu veux plus de Bunnies ? Envoie » BUNNY « au 32929*

Le Top Video Pin'up

Envoie le code de la vidéo au 8 22 66*

22100603

22100601

22100598

22100588

+ de Bombes en Vidéo Strip Envoie STRIP au 8 22 66*

Ses Photos — EVE ANGELI — Ses Vidéos

2200255

2200259

22100260

2200262

2200261

2200264

2210169

22100266

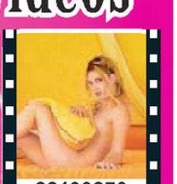

22100270

2200268

2210267

Envoie le code au 8 29 29*

Envoie le code au 8 22 66*

STARS DU HOT

2230267

22100268

2230308

2230268

Tu veux + de stars du X ? Envoie » STAR « au 82929*

Mate du HENTAI en Visio vidéo

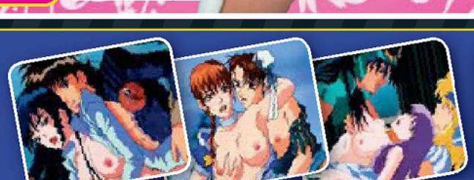

» Appel visio au 08 99 19 10 63

100% NEW

Mate & Tchat en Webcam XXX par SMS

avec les FILLES les + CHAUDES de ta région !!!

Envoie MISS au 81 400*

ACCES DIRECT

» Envoie NLK au 62 900* «

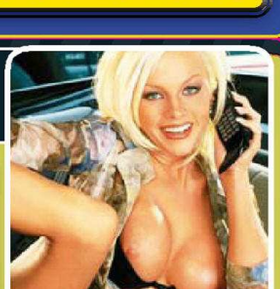

Simple comme un coup de ...

APPEL VISIO » Le blog VIDEO SEX d'OPHELIE MARIE 08 99 19 13 90 (Appel visio)

APPEL VISIO » Le LIVE le + HOT de l'été 08 99 19 13 94 (Appel visio)

Copyright PLAYBOY ENTREPRISES INC. , Bernard Pesce, Emmanuel Castello/1633SA. Service réservé aux adultes. 82929: 1,5 euros/envoi + prix d'un SMS. 2 SMS par téléchargement de logos, images animées.Tarifs depuis poste fixe: 0899: 1,349 euros/appel + 0,337 euros/mn. Remboursement (en cas d'incompatibilité): envoyez votre demande de remboursement accompagnée d'un justificatif de communication (facture) à 1633 S.A., 73, rue Claude Bernard, 75005 PARIS. Précisez votre numéro de téléphone, la marque de votre mobile, son modèle, la date et l'heure de votre envoi de SMS. Après vérification, nous vous rembourserons la communication ainsi que les frais d'affranchissement (remboursement plafonné à 3 euros + affranchissement). Service client: envoyez vos remarques à support@playboy.fr - RCS PARIS B 401 844 865 00028 - 08 99: 1,35€/appel + 0,34€/min + RCS B417724549 - 62900: 0.35€/SMS + prix d'un SMS - 32929: GALLERY » accès sans frais . Connexion WAP configurée et activée nécessaire. 0892 : 0,34€/min - RCS : B401 844 865

SMS+

CRAZY NEWS

Parce que NEWLOOK vous met toujours du bleu dans les yeux !

SUPERGROS PLOUF

Cette méga énorme piscine est la plus grande du monde, inscrite dans le ***Guinness World Records***. Située à Alfonso Del Mar, un coin touristique du Chili, elle mesure plus de 1 kilomètre de long, couvre une superficie de 8 hectares et contient 250 000 m^3 d'eau ! On peut y faire du voilier, du kayak, du bateau à moteur... Si, pour draguer, ce n'est pas la proximité qui arrange les choses, en revanche, la nuit, on ne se marche pas dessus quand on veut "baisouiller" peinard...

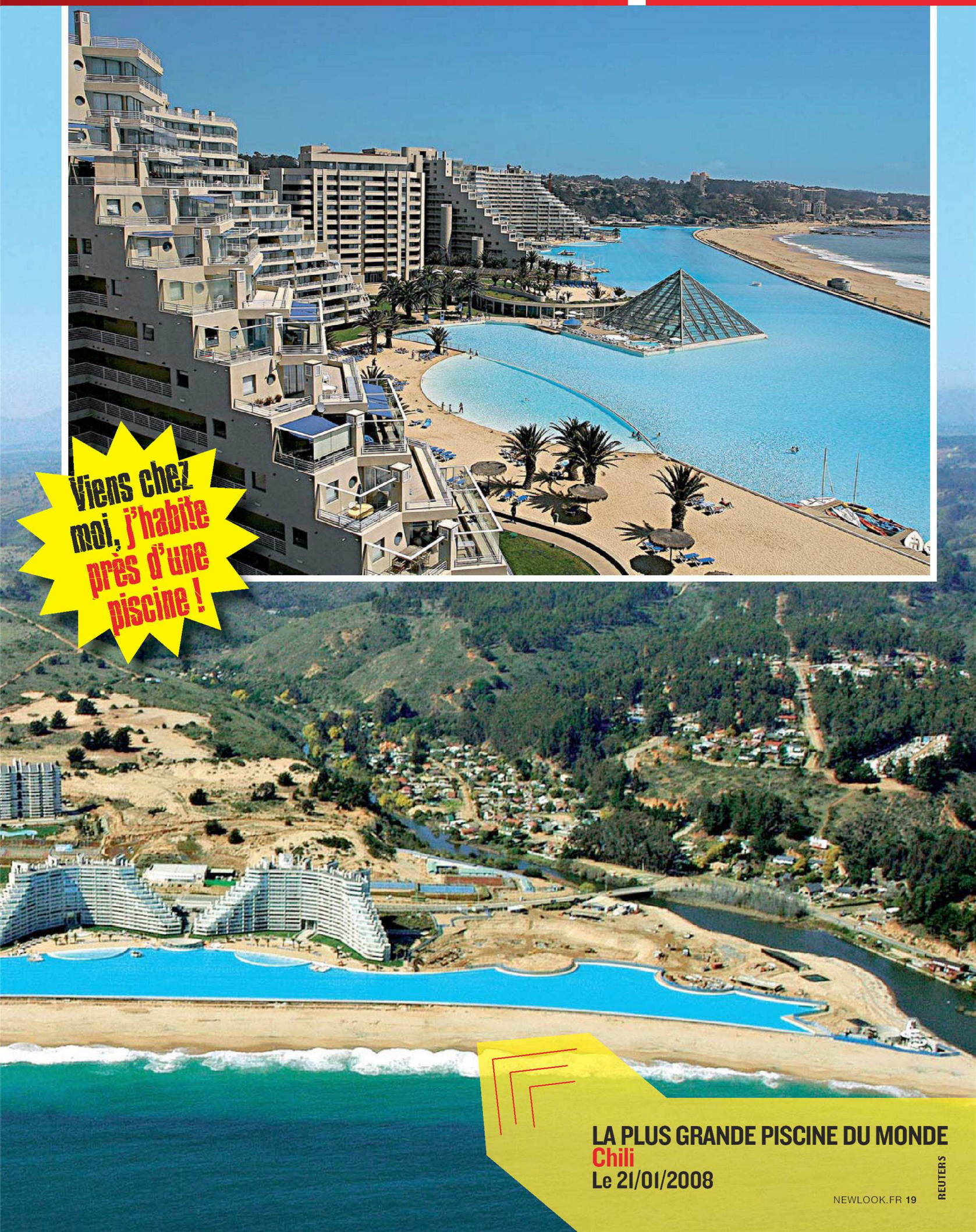

LA PLUS GRANDE PISCINE DU MONDE
Chili
Le 21/01/2008

REUTERS

CULTE

PIMP MY RIDE

Parce que ces gars-là sont les Mozart du tuning !

Tous les jours à 11 h 50, 19 h 15 et 23 h 00 sur MTV.

Qui ne connaît pas encore la bande de oufs capable de transformer la bagnole la plus pourrie du parking en pur canon de l'asphalte ? Ce mois-ci, Xzibit et la Gas Team de choc de *Pimp My Ride* assurent à nouveau un max dans NEWLOOK. Attention les yeux, c'est de la magie pure ! Yo man, check this out !

MÊME AVEC UNE CAISSE POURRAVE, LA TEAM GAS EST TROP FORTE !

ROCK'N ROULE !

1

HOULÀ ! Mais qu'est-ce c'est que cette tire à la noix ? C'est "Zipy", la Ford Festiva de Vanessa qui veut bosser dans une maison de disques de rock ! Ben c'est pas gagné avec une poubelle pareille !

2

NEWLOOK ! Première étape, faire disparaître cette couleur bleue infâme. Une vraie rockeuse a besoin d'une caisse qui flashe direct ! Luis, le peintre de Gas attaque par un fond noir...

3

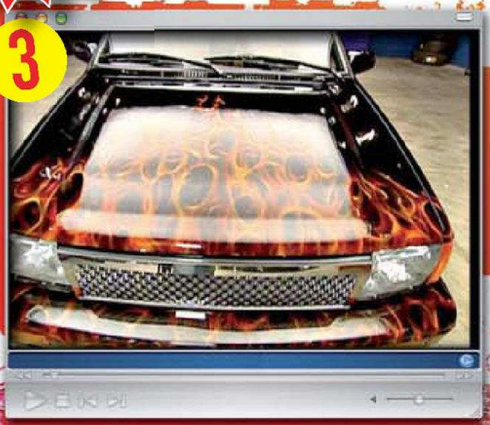

ALLUMEEEER LE FEU ! Naaan, c'est pas la même ! Très beau boulot de Luis ! Les flammes sont hyperréalistes, c'est grâce aux couches successives de couleur et au vernis métallisé. Flambant neuve !!!

4

PEAU DE ROCK. Qui dit rockstar, dit tatouages et piercings... Diggity, le responsable des accessoires de Gas, a évidemment prévu tout ça sur des sièges en peau. Trop mortel !

5

GO ! Un tableau de bord complètement customisé avec une Playstation 2 intégrée, attention c'est la classe ! Évidemment, entre Sébastien Loeb sur WRC et la Festiva, c'est pas la même !

6

BOOSTE-LA ! La caisse de Vanessa se traînait un peu. Plus maintenant, grâce au kit N.O.S, un truc qui balance de l'azote liquide pour booster le moteur. Résultat : 50 % de puissance en plus !

7

DRIVE-IN DE FOU. Fouyaya, un big screen de 23 pouces, 5 écrans de 7 pouces sur le dessus et les côtés, et 16 enceintes autour du caisson télescopique... Ah ça, ils rigolent pas chez Gas !

8

SUPERTROPCONTENTE. "Oh my God, Oh my God, Oh my God !" Vanessa est sur une autre planète. C'est un rêve. Sa nouvelle "Zipy" est au top ! Now it's time to drive rock'n roll !

Télécharge les photos les + SEXY TUNING - Envoie juste la référence de l'image par SMS au 82929

Berline Du haut de gamme ! Réf. I000292

Brunette Une fille qui décoiffe ! Réf. I000293

Rally Terrain glissant... Réf. I000294

Blonde Mais pas si sage... Réf. I000295

Sauvage Une fille à dompter... Réf. I000296

Sport Mets-toi à genoux ! Réf. I000297

Réservé aux adultes. 2 SMS à 1,5 euro TTC + prix du SMS. Editeur : 1633 SA, 73, rue Claude Bernard 75005 Paris. RCS Paris B. 4018-1865. Renseignements : help@1633sa.fr

SMS+

NEWLOOK POKER

OFFRE SPÉCIALE

NEWLOOK POKER

ABONNEZ-VOUS à NEWLOOK

ET RECEVEZ VOTRE PokerBag

Ensemble de poker complet dans une exécution portable pratique

- 200 jetons • 3 jetons dealer (1 big blind, 1 small blind et 1 dealer) • 2 jeux de cartes
- Instructions de poker incluses
- Etui de rangement élégant et pratique
- Dim. 21 x 16 x 5 cm

Idéal pour vos déplacements et animer une soirée entre amis !

1 AN - 12 NUMEROS
39 €
SEULEMENT
AU LIEU DE 75 €

BULLETIN D'ABONNEMENT PRIVILÉGIÉ A NEWLOOK

A renvoyer, sous enveloppe affranchie, accompagné de votre règlement à
NEWLOOK - 18-24 quai de la Marne - 75164 Paris cedex 19

Oui je souhaite bénéficier de votre offre spéciale **d'abonnement d'un an** (12 n°) à **NEWLOOK** pour **39 €** seulement TTC (TVA 2.10%), au lieu de 75 € et recevoir, dès enregistrement de mon règlement mon **Pokerbag NEWLOOK**.
Pour les Dom-Com et l'étranger : CEE 43 € - Europe hors CEE : 45 € - Dom-Com : 49 € - Reste du monde : 53 €
Je choisis mon mode de règlement à l'ordre de **NEWLOOK** [__] par Mandat-Compte (CCP La Source. N° 40.285.05 A 033)
[__] par chèque bancaire ou postal [__] par carte bancaire Visa [__] par carte bancaire MasterCard

N° [__][__][__][__] / [__][__][__][__] / [__][__][__][__] / [__][__][__][__] Expire fin : [__][__][__][__] N° de contrôle [__][__][__]

IMPORTANT : inscrivez dans les trois cases «N° de contrôle» les trois derniers chiffres du n° qui apparaît sur le bloc signature au verso de votre carte bancaire. Cette opération est indispensable.

(ECRIRE EN MAJUSCULES) PBNL

[__]M. [__]Mme [__] Melle Nom _____ Prénom _____

Adresse _____

Code postal [__][__][__][__][__] Ville _____ Pays _____

Tél. _____ E-mail _____ Date [__][__] [__][__] 2008

Vous pouvez acquérir séparément chaque n° de Newlook au prix de 5,40 € frais de port inclus pour la France métropolitaine, et le PokerBag au prix de 25 € en écrivant à NEWLOOK. *En application de l'article-27 de la loi n°78-17 du 06-01-78, les informations qui vous sont demandées sont nécessaires au traitement de votre abonnement. Vous bénéficiez d'un droit d'accès et de rectification des données qui vous concernent.*
Offre valable jusqu'au 31 Mars 2008 et dans la limite des stocks disponibles.
Tél. et e-mail Service abonnements : 01 44 84 80 37 – newlook@dipinfo.fr

Je certifie être majeur
Signature (obligatoire)

NEWLOOK

BLOGOSPHERE

Parce que le blog de newlook.fr, il faut le voir pour le croire !

Chaque mois, retrouve le best-of du blog de NEWLOOK sur www.newlook.fr/blog

Chat A DE LA GUEULE !

http://www.newlook.fr/blog/index.php?2008/02/11/677-sheba-bien-chat

À l'heure où la mode est au "2 en 1", pourquoi ne pas avoir en plus de votre shampoing démêlant, de votre lave-linge/sèche-linge et de votre Canard WC qui détartre et désinfecte à la fois, un cool de chat tout droit sorti d'un film d'horreur, avec 1 seule paire d'oreilles mais 2 gueules et 3 yeux ? C'est sûrement ce que s'est dit cette Américaine en découvrant cette terrible erreur de la nature. Plutôt que de noyer cette aberration, elle en a fait son minou chéri et est aux petits soins avec lui... Euh, eux ! Il s'appelle Twice ?

LA ROULETTE gonflée !

Voilà une caméra cachée qui à défaut des dents, va vous arracher quelques sourires... Le dentiste est non seulement jeune et jolie, mais elle a des seins énormes et un décolleté qui ne permet pas d'en douter. Pour les patients sur le fauteuil, c'est un supplice : regarder ailleurs est juste impossible. Retour systématique à la case "nibards" car le spectacle est proprement irrésistible. Pour ce qui est de garder la bouche ouverte, pas de problème !

http://www.newlook.fr/blog/index.php?2008/01/31/673-la-roulette-ruse

Crash EN DIRECT LIVE !

http://www.newlook.fr/blog/index.php?2008/01/23/667-un-skydiver-se-brise-le-cou-en-plein-vol

Sauter en parachute n'est pas sans risque et cette vidéo le rappelle. Ici, c'est la vie de Chris qui bascule. Attention les cieux ! Durant 1 mn 30, avec la caméra embarquée, on assiste en direct à la chute vertigineuse et interminable de ce fan de sport extrême qui jusqu'à l'arrivée se débat contre l'inéluctable. Le bruit du vent qui claque dans sa voile de secours fait froid dans le dos et l'accompagner dans ce crash est violent. Mais pour Chris, désormais tétraplégique, qui restera cloué à vie à un fauteuil roulant, diffuser ces images vaut quand même le cou(p)...

Envie de participer au blog de NEWLOOK ? Envoie-nous les meilleures vidéos trouvées sur le Net à webmaster@newlook.fr !

NEWLOOK COMPLÉTEZ VOTRE COLLECTION

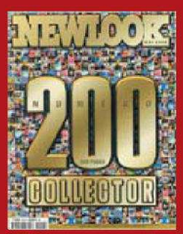
n° 200

n° 250

n° 269

n° 270

n° 271

n° 272

n° 273

n° 274

n° 275

n° 276

n° 277

n° 278

n° 279

n° 280

n° 281

n° 282

n° 283

n° 284

n° 285

n° 286

n° 287

n° 288

n° 289

n° 290

NEWLOOK PIN-UP

hs n°50

hs n°51

hs n°52

hs n°53

hs n°54

hs n°55

hs n°56

hs n°57

hs n°58

hs n°59

hs n°60

OFFREZ-VOUS une séance de rattrapage !

1633-NLK 294

COMMANDEZ DÈS AUJOURD' HUI

Newlook mensuel

PRIX UNITAIRE : 5.40 € (*n°250 à 6,40 €)

- ☐ N°200
- ☐ N°250 *
- ☐ N°268
- ☐ N°269
- ☐ N°270
- ☐ N°271
- ☐ N°272
- ☐ N°273
- ☐ N°274
- ☐ N°275
- ☐ N°276
- ☐ N°277
- ☐ N°278
- ☐ N°279
- ☐ N°280
- ☐ N°281
- ☐ N°282
- ☐ N°283
- ☐ N°284
- ☐ N°285
- ☐ N°286
- ☐ N°287
- ☐ N°288
- ☐ N°289
- ☐ N°290

Hors-série

PRIX UNITAIRE : 7 €

- ☐ hs N°50
- ☐ hs N°51
- ☐ hs N°52
- ☐ hs N°53
- ☐ hs N°54
- ☐ hs N°55
- ☐ hs N°56
- ☐ hs N°57
- ☐ hs N°58
- ☐ hs N°60

Nom, Prénom

Adresse

Code postal, Ville

Tél.: **E-mail**

COMMANDE MINIMUM : 16,00 €

Tarifs pour la france métropolitaine - frais de port inclus

Pour l'étranger et les Dom-Tom nous contacter par e-mail : vpc@1633sa.fr

BON DE COMMANDE A RETOURNER sous enveloppe affranchie à :

1633 S.A.-73, rue Claude Bernard - 75005 PARIS

Je règle la somme totale de .....€

- ☐ par mandat-compte (ci-joint) CCP La Source n°40.285.05.A 033
- ☐ par chèque bancaire
- ☐ par carte Bancaire N° ☐☐☐☐ ☐☐☐☐ ☐☐☐☐ ☐☐☐☐ ☐☐☐ *

expire à fin : ☐☐ / ☐☐☐☐

je certifie être majeur (signature obligatoire)

*** IMPORTANT** Inscrivez dans les trois cases ci-dessus les trois derniers chiffres du numéro qui apparaît sur le bloc signature au verso de votre carte bancaire. Cette opération est indispensable.

Conformément à la loi informatique et libertés du 6 juin 1978, vous disposez d' un droit de rectification sur les données vous concernant. Par notre intermédiaire, vous pouvez être amené à recevoir des propositions d' autres produits. Si vous ne le souhaitez pas, il suffit de nous l'indiquer par courrier

NEWLOOK DELIRES

Parce que NEWLOOK voit sur Internet plein de trucs à mourir de rire…

ET DIRE QU'IL N'Y A PERSONNE AU VOLANT…

C'EST DU PROPRE !

MISSION DE RÊVE POUR LES FÉES DU LOGIS DE M6 !

VIVE LES CHOCAPIC !

ALCOOL AU BUREAU

VODKOCA A GOGO !

EUROPE

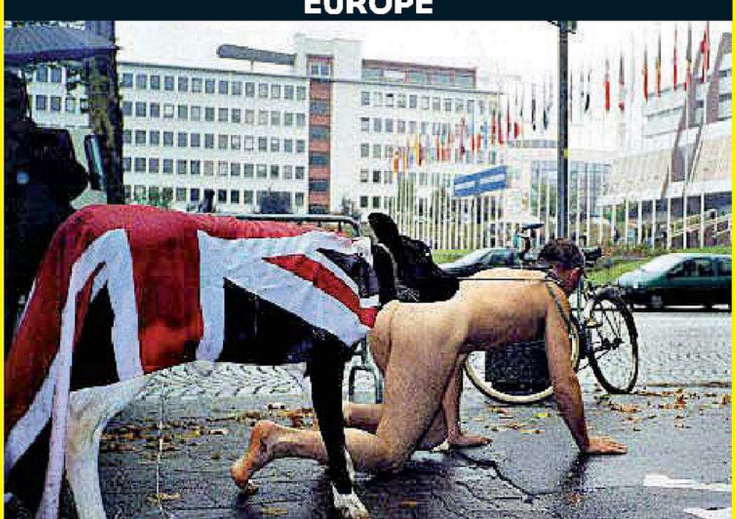

CAMPAGNE DE PROMO DU BŒUF ANGLAIS. Y'A ENCORE DE LA MARGE AVANT QU'ON EN BOUFFE !

LA CONSOLE D'EXTÉRIEUR !

RÉALISÉ

AVEC TRUCAGES, FAUSSES INFOS, MAUVAISE FOI ET BONNE HUMEUR

BAMBOU THE CAT

FAN DE GAN'CHAT

PIERRETTE BRES S'EST MISE AU YOGA !

Mon fils n'a pas encore le Wifi…

AVEC OU SANS CORNICHON ? ET À EMPORTER OU SUR PLACE ?

ÉNORME BUZZ SUR *LES TÊTES À CLAQUES* : ELLES SONT PARTOUT, JUSQUE DANS LES CHIOTTES ! ON A TROP DE CUL !

Faut pas chauffer le chat de David Douillet, il fait du karaté !

Télécharge les vidéos les + folles !

Envoie juste la référence de la vidéo par SMS au 82266

Moto
Putain de grosse gamelle !
Réf. 10100387

Fans de
glisse du pauvre...
Réf. 10100208

Vélo
Des gadins à gogo !
Réf. 1000285

Rampe
Plus dure sera la chute...
Réf. 1000286

BMX
Freestyle 2 dingue !
Réf. 1000209

Snow
Scooters des neiges volants...
Réf. 1000287

Yamakazi
Freestyle en cité !
Réf. 10100390

Réservé aux adultes.
3 euros TTC + prix d'un SMS normal. Editeur : 1633 SA, 73, rue Claude-Bernard 75005 Paris. RCS Paris B 401841865. Renseignements : help@1633so.fr
SMS+

XTREM ATTITUDE
NEWLOOK

100%

BY DYNASTAR

THOMAS DIET,
malgré son nom, ride toujours
À PLEIN RÉGIME !

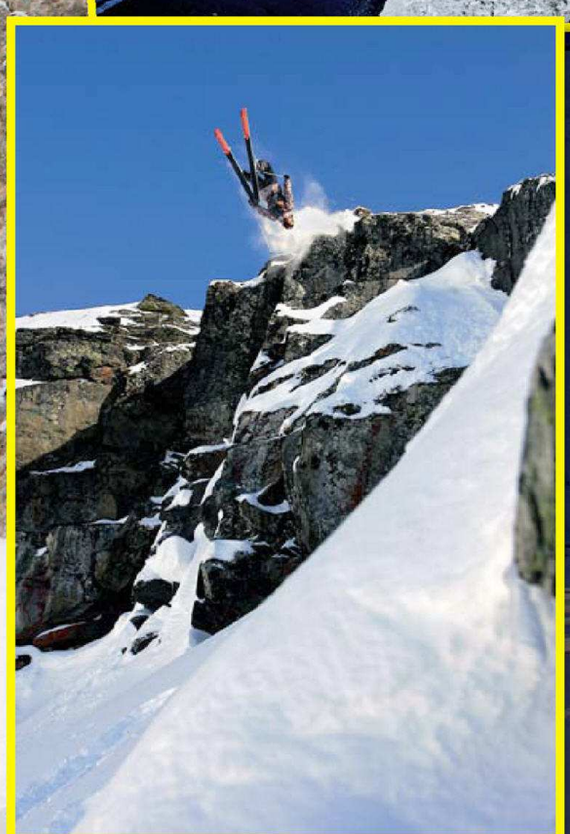

RIDE

Deuxième épisode du 100 % freeride Dynastar. Ce mois-ci, NEWLOOK accueille l'un des plus gros casse-cou de l'histoire du freeride : Thomas Diet. Si l'animal a fini par se calmer un peu, il poursuit sa quête du Graal : le max de sensation !

TEXTE J. SELLIER PHOTOS DOM DAHER

THOMAS DIET, SERIAL CASSE-COU

> NEWLOOK : Alors Thomas, est-ce que comme la plupart des top-freeriders, tu es toi aussi un enfant de la montagne ?

Thomas Diet : Oui, tout à fait, mes parents étaient moniteurs de ski à Val Thorens. Je suis allé au ski club, de 5 à 16 ans. Je faisais des compèt' de ski alpin. Puis, j'ai participé à une épreuve de championnat du monde de ski-cross en 2001, avec les 100 meilleurs mondiaux. Sur le 1er run, j'ai battu Guerlain Chicherit, le n°1 mondial de l'époque ! Direct, il m'a pris par le col et en 2 coups de téléphone, il m'a trouvé 2 sponsors, dont Dynastar. Ensuite, j'ai enchaîné les bons résultats en continuant à côté le ski freestyle.

> Tu sais qu'on dit ça et là que personne n'est aussi fou que toi ?

(Un peu gêné, NDLR) Effectivement, c'est ce qu'on disait… Mais depuis mes blessures, j'essaie de changer ça. Je ne supporte plus de tomber. Le saut par-dessus la route, par exemple, je ne le referai pas.

> Tu as vraiment eu de gros pépins physiques ?

Oui, pas mal. En 2006, j'ai été gravement blessé en faisant un "gap to rail" *(saut avec réception sur une barre de fer, NDLR)* de 23 mètres, sûrement le plus gros réalisé. Mais à la réception, je me suis pris l'angle du rail dans le fémur, à pleine vitesse. Bilan : une douzaine de fractures et beaucoup de sang perdu. J'étais déconnecté, je ne me rappelle plus bien de ce qui s'est passé.

> Ça a été ta plus grande frayeur ?

Non, mon plus gros flippe, ça a été en 2003, à Whistler Mountain, au Canada. Je suis tombé de 15 mètres de haut, à plat, sur la glace. Je me suis mis le genou dans la tête. J'étais K.-O. J'ai fait des convulsions et j'avais les yeux révulsés…

> Et maintenant que c'est fini tout ça, tu en es où ?

Je tourne beaucoup de films et je privilégie largement plus les sensations à la compétition. L'année dernière, j'ai fait le Big Mountain Pro. On était 8 skieurs et 8 snowboardeurs dans le bus de la *Star Ac'*, à se balader en Europe, à la recherche de la meilleure neige. Je me suis régalé !

"En 2006, en ratant un 'gap to rail', j'ai eu 12 FRACTURES D'UN COUP !"

Retrouve le clip intégral de Thomas Diet sur ton DVD !

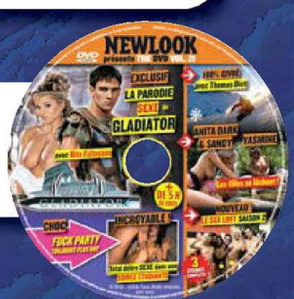

HI-TECH

Parce que NEWLOOK a toujours un œil tourné vers le futur !

Par MyPress

"ONSTARANT" LA CAISSE PLIANTE !

Avec ses 3 roues omnidirectionnelles guidées par ordinateur, la OnStar Ant tourne sur place et change de forme. **ELLE PEUT MÊME SE PLIER COMPLÈTEMENT ! BIENVENUE EN 2057...**

ENCORE PLUS LOIN

ENCEINTES ARTICULÉS. Le home cinéma ne se cache plus et devient même carrément LA star de votre salon en prenant des allures de robot Daft Punkien. C'est en tout cas comme ça que le conçoit Vladi Rapaport avec son système d'enceintes articulées. Mais ira-t-il jusqu'à bouger en rythme ? On n'espère pas, vous imaginez le bordel à la maison ?

©Vladi Rapaport

C'EST POUR DEMAIN MAIS C'EST DÉJÀ DANS NEWLOOK !

NEWS HI-TECH OF THE WORLD...

©Ixsuns France

ÉCRAN SPLASH

Alors que les câbles tendent de plus en plus à disparaître grâce au développement du WiFi, une question nous taraude tout de même : comment profiter pleinement de son PC dans une piscine lorsque l'été est là ? Ixsuns a trouvé la réponse avec le MWD-X87, un moniteur insubmersible capable de se connecter à un ordinateur distant de 150 à 10 000 mètres selon sa configuration et son type d'antenne installée. Essentiel ! Pour "seulement" 5 100 €, on aurait tort de s'en priver. Par contre, le 1er qui s'amuse à faire une bombe dessus, ça va lui coûter cher...

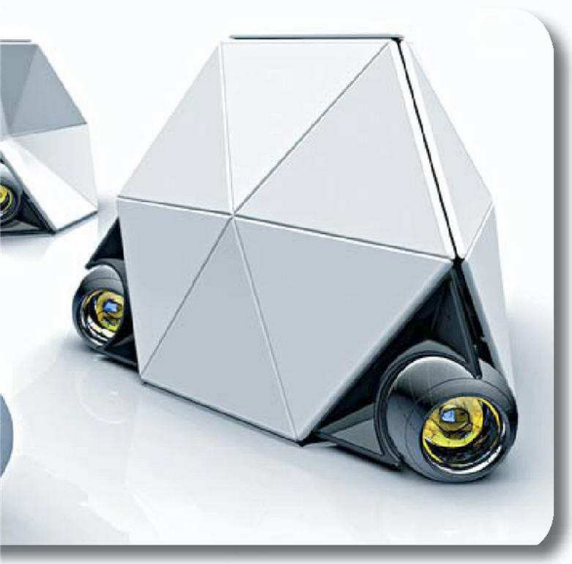

Gain de place

Grâce à une technologie de pointe et à des panneaux escamotables, les modèles OnStar Ant vont faire passer les Smart pour des grosses bagnoles !

LA CIRCULATION EST UN PROBLÈME RÉCURRENT QU'IL EST AUJOURD'HUI URGENT DE RÉSOUDRE. C'est pourquoi General Motors met tout en œuvre pour pallier ce problème. Et le moins que l'on puisse dire c'est que la firme américaine voit vraiment à long terme et a de la suite dans les idées. Ce prototype de voiture (si, si, c'en est une !), baptisé OnStar Ant, peut se transformer à volonté. Ses 3 roues indépendantes et ses panneaux fabriqués en carbone polymère peuvent s'articuler dans tous les sens et transformer son apparence initiale. Inspirée par le monde minuscule et merveilleux des fourmis, cette "chose" à la particularité de pouvoir communiquer (par radio), comme les insectes, avec ses autres congénères guidées elles aussi par ordinateur. Le but ? Faire un état général et donc régler le trafic. On ne sait pas encore si des vitres et surtout des portes seront prévues pour ses futurs conducteurs, mais GM a encore du temps pour se pencher sur la question, ce modèle est prévu pour... 2057 ! Ça leur laisse une certaine marge.

ÉLECTROBIKE

Le Pi X Bonneville Racer tient aussi bien du vélo que du Solex. Cette éco-moto est une descendance du e-Solex. Hybride et aérodynamique, elle est équipée d'un petit moteur électrique que l'on peut déclencher à tout moment. Un engin haut de gamme qui s'adresse d'avantage aux amateurs de design qu'aux fous de 2 roues. Un détail et non des moindres : ce modèle n'étant fabriqué qu'en 5 exemplaires, il vous en coûtera entre 5 300 et 28 000 € ! Frais de port non compris.

©Electrobike

KIT MARIN

Qui pourrait imaginer que dans ce sac se cache... un véritable catamaran ? Selon son constructeur, 30 minutes suffisent pour monter ce petit voilier portable ! Idéal pour la promenade sur lac, la haute mer n'étant pas vraiment conseillée pour ses 2 pontons "insubmersibles". En revanche, prévoyez malgré tout une voiture pour le transporter car le sac pèse tout de même 37 kg. Donc, si vous avez le pied marin et surtout 3 600 € à dépenser, vous pouvez vous offrir ce mini-catamaran pour épater votre douce.

1 1ère minute : super easy, pour ouvrir le sac y'a qu'à tirer sur la fermeture éclair.

2 6ème minute : ça se complique. Dans quel sens va-t-il falloir enfiler tous ces machins, là ?

©Minicat

3 29ème minute : YES ! Le cata est monté ! Maintenant, y'a plus qu'à kiffer...

SHOPPING

Parce que NEWLOOK ne peut pas s'empêcher de claquer toutes ses thunes...

DEHORS LA CLOPE !

Avec l'interdiction de fumer dans les lieux publics, le trottoir est devenu la zone réservée des accros. Pour ne plus vous geler les menottes, ces moufles sont équipées d'un trou dans lequel on glisse l'objet du délit(ce)... Smoking Mittens. 20 €. www.suck.uk.com

OFFICIEL

Pour rejouer le match, offrez-vous le ballon officiel de l'UEFA EURO 2008 ! Son plus, une enveloppe révolutionnaire grâce à la forme des panneaux qui permet maîtrise et contrôle quelles que soient les conditions météo. Wahouuu... La structure PSC Texture assure en plus une adhérence optimale ballon/chaussure... Europass. 110 €. www.aucoeurdesbleus.fr

Ma télé bien rangée...

Tout sous la main ! Ultra design, ce meuble tout rond accueille un écran plat de 37 à 40 pouces. Une étagère permet de glisser un lecteur DVD et le périmètre du cercle dissimule l'emplacement dédié au rangement des DVD. Et pour une meilleure orientation, l'ensemble pivote à 360°. En noir, blanc ou argent. TV Vision de Gino Carollo. 2170 €. Bonaldo. 01 43 72 77 49

Photos en ligne

Liaison WiFi pour ce cadre photo numérique qui permet un partage de photos en direct. D'un simple clic, il permet de télécharger albums et autres contenus via Internet. Un avertissement quotidien vous informe de l'arrivée de nouvelles images. Avec port USB et lecteur de carte mémoire. Écran de 8 à 11 pouces. Capacité 512 Mo à 2 Go. 249 € à 389 €. www.realease.com

PAR Yannick Le Gouëz

DERNIÈRE MINUTE

LA SÉDUCTION EN LIGNE. Un petit guide de 154 pages qui vous file les ficelles pour arriver à la séduire sur le Net et ne pas prendre un râteau. Le bon pseudo, la bonne photo, bref, comment créer un profil irrésistible. De l'annonce au 1er rendez-vous, tous les trucs pour la prendre dans vos filets… À télécharger en ligne. Secrets de la séduction en ligne. 15 €. www.seduction-online.com

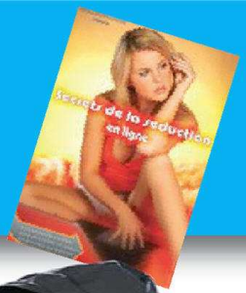

i-PLEIN AIR

Avec le retour des beaux jours, faites de l'exercice avec votre iPod. Ce système d'enceintes est conçu pour une écoute en extérieur tout en gardant votre MP3 bien à l'abri puisqu'il résiste à la fois à l'eau et à la poussière. En plus, des renforts caoutchouc le protègent des chocs. i-XPS 120 Outdoor. 99,90 €. Hercules. 02 99 08 08 80

VESTE COMMUNICANTE

Pour ne plus se perdre en montagne et ne plus avoir à déplier votre carte en pleine bourrasque, enfilez cette veste qui intègre un système de navigation. Les infos s'affichent sur la manche et les instructions audio s'entendent dans la capuche ! On rentre juste le point de destination et on se laisse guider, comme avec un GPS en bagnole. Soyez patient, elle ne sera dispo qu'en fin d'année. Prix non communiqué. NavJacket. O'Neill.

TYPÉ, LE SCOOT !

Look agressif et dynamique pour ce petit cylindré détonnant avec moteur mono cylindre 49,9 cm^3 pour une vitesse maximum de 45 km/h. Passe-partout et idéal pour les déplacements urbains, il offre une large selle biplace pour se balader à 2, des repose-pieds escamotables et de grosses optiques à l'avant pour voir et être vu ! En blanc, bleu ou orange. SXI Sachs. 1 399 €. 04 78 05 11 45. www.street-border.com

ACROBATIQUE

Pour les fans de figures à vélo, ce BMX est aussi à l'aise en skatepark qu'en street ou en dirt. Avec amortisseurs pour une réception tout en souplesse et des freins progressifs avant-arrière. Nakamura One Way. 199 € Intersport. 0 800 05 49 19

DESSOUS-IN

Quand Pull-In, spécialiste du dessous masculin s'associe à Stereo Panda, la fameuse marque de vêtements funky à l'effigie du panda espiègle, on obtient des caleçons branchés que l'on peut fièrement laisser dépasser de son froc… 35 € en coton, 45 € en lycra. www.pull-in-store.com

GAMING

Parce que NEWLOOK a fini tous les jeux vidéos du monde !

Moteur !

GRAN TURISMO 5 : PROLOGUE

PS3

Éditeur : SCEE
Nombre de joueurs : 1 à 2 (et jusqu'à 16 online)
Prix : 70 € environ

L'histoire
C'est l'histoire d'un mec, Kazunori Yamauchi, PDG de Polyphony Digital et véritable passionné de bagnoles qui remet le couvert avec un nouvel épisode de Gran Turismo. Inutile de présenter cette série qui fait office de référence dans le monde des jeux de course. Ce volet, maintes fois repoussé, débarque enfin sur PS3, et comme à chaque fois, c'est la claque !

Une heure après
Les courses s'enchaînent mais pas comme des perles. On découvre avec joie que les modèles physiques sont rigoureusement identiques à ceux grandeur nature. Encore faut-il connaître les vrais ! La prise en main des voitures demande un temps d'adaptation avant de pouvoir les maîtriser et trouver les trajectoires idéales pour griller la politesse à vos adversaires.

Impression générale
Des voitures de rêve, des graphismes à tomber par terre, une modélisation absolument parfaite des circuits et un réalisme absolu. L'immersion est totale grâce à des textures très fines et à différentes vues saisissantes, notamment dans le cockpit. Voilà en gros ce que réserve ce nouveau chef-d'œuvre de Monsieur Yamauchi, en attendant le véritable GT5.

NOTE 18/20

Peur du noir ?

ALONE IN THE DARK

PC PS3 360 Wii

Éditeur : Atari
Nombre de joueurs : 1
Prix : 55 à 70 € environ

L'histoire
Les ténèbres sont de retour et, cette fois, c'est en plein New York. Central Park renferme un terrible secret, scellé depuis de nombreuses générations. Mais la vérité est en passe d'être révélée par un certain Edward Carnby, le célèbre investigateur des phénomènes paranormaux. Faut-il préciser que cette mégalopole ne sera dès lors plus jamais comme avant ?

Une heure après
On est littéralement plongé dans l'univers de cette série culte qui est à l'origine de tous les jeux d'horreur/aventure sur consoles. On ne voit pas le temps passer grâce à un scénario bien ficelé, présenté sous forme d'épisodes. Les intrigues donnent parfois du fil à retordre mais l'action est palpitante, voire effrayante. On en redemande.

Impression générale
Réalisé sur le format des séries TV actuelles (sous forme de saisons), ce nouvel opus tient ses promesses et fait la part belle à tous les fans de la série et autres amateurs de *Silent Hill* ou *Resident Evil* en mal de sensations fortes. Ses environnements très détaillés et ses créatures maléfiques vous empêcheront certainement de dormir des nuits durant…

NOTE 16/20

À deux, c'est mieux !

ARMY OF TWO

360 PS3

Éditeur : Electronic Arts
Nombre de joueurs : 1 à 2 (multijoueurs online)
Prix : 70 € environ

L'histoire
Au lendemain des événements tragiques du 11 septembre, la face des États-Unis a changé. Dans la peau d'un ancien soldat travaillant pour une entreprise privée sous contrat à des fins militaires, vous aurez la lourde tâche de remplir des missions à haut risque. L'originalité de ce titre réside dans le fait que vous n'agirez jamais seul mais en duo.

Une heure après
Les stratégies pour atteindre les différents objectifs sont innombrables. Vous devrez savoir aider votre binôme à descendre un mur en rappel, arracher une porte de camion pour vous mettre à couvert, vous coller dos-à-dos pour dégommer tout ce qui bouge à 360°, ou encore pratiquer un massage cardiaque sur votre partenaire blessé pour ne pas qu'il trépasse.

Impression générale
Avec des environnements remarquablement modélisés, une intelligence artificielle avancée et un mode coopération novateur, Army of Two se démarque de ses concurrents et offre de nouvelles perspectives en matière de jeu de tir à la 3ème personne. L'arsenal customisable du parfait soldat permet également d'étancher sa soif d'exécutions en règle.

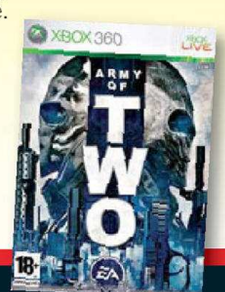

NOTE 17/20

7+ Même ma petite sœur peut y jouer.

C'est balèze et on explose tout !

Attention, ça parle de caïne et c'est grave !

On kiffe la compèt' et j'te nique !

@*! Parental advisory, explicit lyrics !

Impossible de dormir ! On est accros !

Ici, on se casse la gueule gratis.

18+ Interdit aux mineurs ! Yes !

PAR MyPress

DERNIÈRE MINUTE

RETARD DE BARBARES. Fans de barbarie, vous allez devoir vous armer de patience pour vous défouler sur Age of Conan : Hyborian Adventures sur PC. Ce MMORPG, inspiré des écrits de Robert E. Howard à l'origine de la série *Conan*, ne sortira finalement pas en mars mais fin mai. S'il n'est pas retardé une nouvelle fois ! Funcom, gaffe au résultat car nous serons sans pitié…

Farfouille…

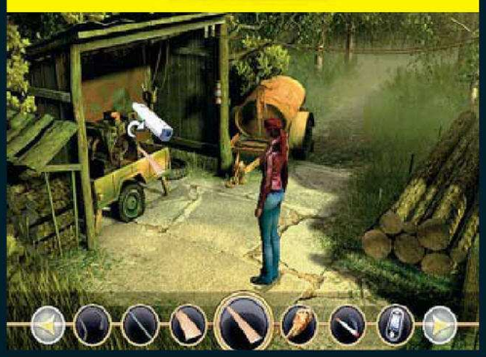

SECRET FILES : TUNGUSKA

Wii

Éditeur : Deepsilver
Nombre de joueurs : 1 à 2
Prix : 55 € environ

L'histoire
Nina, une jeune aventurière, vient rendre visite à son père, chercheur dans un musée de Berlin. À son arrivée, ce dernier a disparu et son bureau a été entièrement retourné, du sol au plafond. Accompagnée de Max, un employé du musée, Nina se lance donc sur les traces de son géniteur. Nos 2 compères vont alors se retrouver au cœur d'une mystérieuse intrigue.

Une heure après
Dans la même veine que Les Chevaliers de Baphomet, ce "point and click" colle parfaitement à la console de Nintendo. De Berlin à Moscou, tous les objets utilisables des nombreux décors apparaissent en surbrillance dès qu'on les approche. En matière d'associations d'éléments, un simple survol de l'inventaire permet de trouver la combinaison.

Impression générale
Avec un système de jeu revu et corrigé par rapport à la version PC, Secret Files : Tunguska fait honneur à son genre et ravira tous les amateurs de ces jeux "à l'ancienne". L'ergonomie de la Wiimote et du Nunchuk est parfaite pour avancer pas à pas tout au long de cette aventure palpitante. Bien que classique, ce titre est beau et très bien réalisé.

NOTE 15/20

Chasse à l'homme…

RAINBOW SIX : VEGAS 2

PC PS3 360

Éditeur : Ubisoft
Nombre de joueurs : 1 à 4 (et jusqu'à 8 online)
Prix : 55 à 70 € environ

L'histoire
Cette suite met en scène un nouveau leader, Bishop. Son équipe est à Las Vegas alors que celle de Logan (héros du précédent épisode) n'en est qu'à sa 1ère visite au Mexique. L'action de ce volet se déroule donc avant, pendant et après les événements du 1er jeu et vient conclure cette histoire entamée dans la ville de tous les vices.

Une heure après
Loin du monde de la nuit et de ses casinos, l'action se déroule de jour dans des zones industrielles, des ruelles et des arrière-cours. L'ambiance est immersive avec des alliés et des ennemis qui ont des comportements plus crédibles qu'auparavant. Certains peuvent paniquer si les choses tournent mal, tandis que d'autres se la pètent après un coup réussi.

Impression générale
Quel que soit le mode (Solo, Coop…) et hormis le fait que les Rainbows peuvent désormais courir, la grande nouveauté de ce titre se situe au niveau du système de progression qui permet de débloquer de nouveaux éléments. L'intelligence artificielle a été affinée par rapport à l'épisode précédent et les environnements graphiques sont toujours aussi bien modélisés.

NOTE 16/20

La vérité est ailleurs…

OVERCLOCKED

PC

Éditeur : Micro Application
Nombre de joueurs : 1
Prix : 40 € environ

L'histoire
David McNamara, psychiatre, est envoyé à New York pour étudier le cas de 5 jeunes patients traumatisés et violents. Grâce à l'hypnose, le psy va pénétrer leur mémoire et tenter de découvrir quels événements ont causé ces états de choc et quel lien unit ces adolescents tous incapables de communiquer avec le monde extérieur.

Une heure après
Grâce aux séances d'hypnose, on est plongé dans les souvenirs des malades que l'on incarne tour à tour en remontant le cours du temps. Les énigmes et les environnements oppressants sont terriblement immersifs. À l'instar de son héros en proie à des troubles du comportement, Overclocked tourne à l'obsession tant il est difficile de lâcher la souris.

Impression générale
Avec un système de chronologie inversée, ce titre est basé sur une structure narrative novatrice. Son scénario, digne d'un thriller psychologique, et sa bonne durée de vie (comptez une vingtaine d'heures) font d'Overclocked une des bonnes surprises de ce début d'année. Les fans de "point and click" seront comblés, les plus réticents vont s'y mettre sans hésiter !

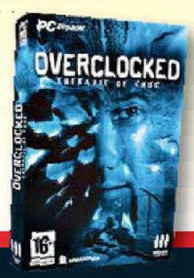

NOTE 17/20

Discrimination raciale… C'est moche.

Pas fait pour les ramollis du bulbe !

Ah ! Ça fait peur ! Y'a des bêtes !

Plein de sang, des organes… Yes: gerbant !

Du sexe, du vrai… C'est très chaud !

Cinématiques un peu trop longues !

Oh ! là, là ! Ça fricote de partout !

Du sport pour les hommes, les vrais.

DVD ZAP

Parce ce que NEWLOOK a un home cinéma qui déchire !

PATHFINDER - LE SANG DU GUERRIER

Bien avant l'arrivée de Christophe Colomb, le continent américain fut exploré par des hordes de Vikings d'une sauvagerie inouïe qui massacrèrent les tribus indiennes. À partir de cette triste réalité historique, Marcus Nispel a réalisé une épopée baroque, au souffle puissant, où Vikings et Indiens s'affrontent dans des rixes d'un réalisme glaçant. Tournée en plein hiver, dans le froid noir des montagnes de Vancouver, cette superproduction est une vraie performance graphique et technique.

De Marcus Nispel, Fox Pathé Europa.

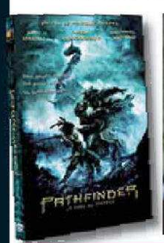

À L'INTÉRIEUR

Avec Alexandre Aja, Alexandre Bustillo et Julien Maury ont voulu innover avec un cinéma d'horreur hexagonal qui assume son côté gore. En résulte ce film inclassable et sanguinolent où Béatrice Dalle, terrifiante, tente d'arracher le fœtus d'Alysson Paradis, tétanisée. Tournée en huis clos, cette boucherie entre femmes en furie vaut le coup d'œil pour la haine farouche qui habite les 2 actrices le temps d'un affrontement dégoulinant d'hémoglobine. Voir l'interview de Béatrice Dalle en bonus.

De Julien Maury et Alexandre Bustillo, Fox Pathé Europa.

LES SIMPSON-LE FILM

Choisissez votre programme !

Née en 1989 dans l'esprit de Matt Groening, la tribu des Simpson débarque enfin dans sa version cinématographique. Pour sortir un peu des vannes récurrentes de la série télévisée, la dizaine de scénaristes du film a décidé d'ancrer les aventures des personnages jaunes dans des thématiques actuelles : problèmes d'environnement, pollution et corruption des hommes politiques. Et grâce au génie comique du scénario, Homer, Marge, Bart et Lisa n'ont jamais été aussi drôles qu'au grand écran. On apprécie, au passage, l'apparition de bestioles à hurler de rire, tel "Spider-Cochon", le porcelet cradingue sauvé de l'abattoir, qu'Homer adopte et ramène chez lui. On note aussi que le film tape allègrement sur l'Amérique conservatrice et réactionnaire de G.W. Bush et du gouverneur Arnold Schwarzenegger, salement parodiés à l'image. Ne pas rater, en bonus, les 5 scènes coupées au montage et l'excellent commentaire audio de Matt Groening, le papa des Simpson.

De David Silverman, Fox Pathé Europa.

Si vous avez manqué les sorties en salles, vengez-vous à la maison !

LA COMMUNE

Canal Plus sait produire des fictions qui osent s'attaquer aux vrais problèmes politiques et sociaux de notre société. À l'image de cette *Commune* qui détaille de l'intérieur la vie d'une cité de banlieue. Tout y est : les dealers, les économies parallèles, la haine des flics, les magouilles des politiques et la montée de l'Islam radical. Sans tabou, le réalisateur Philippe Triboit a réussi une série nerveuse, au rythme soutenu et au suspens façon thriller ricain. Autre atout : la performance de l'acteur Tomer Sisley, le comédien qui monte, qui monte…

De Philippe Triboit, StudioCanal.

RAMBO, LA TRILOGIE

En 1982 sortaient sur les écrans les malheurs d'un ex-vétéran du Vietnam malmené par la police d'une petite ville américaine. Stallone interprétait John Rambo, homme sensible, mais aussi machine à flinguer du Viet et tueur surentraîné. Le mythe était né. Deux suites, moins réussies, allaient suivre, promenant le musculeux Sylvester de la forêt vietnamienne à l'Afghanistan occupée par les Russes. C'est en Birmanie que Rambo revient aujourd'hui. Et cette trilogie Collector confirme que le meilleur de la Saga est bien le 1er opus…

De Ted Kotcheff, George Pan Cosmatos et Peter MacDonald, StudioCanal.

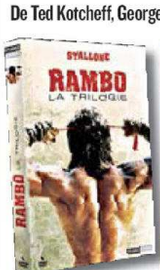

88 MINUTES

Ce sombre thriller où un expert psychiatre se retrouve poursuivi par un tueur en série renoue avec la veine mythique des *Seven* et autres *Silence des Agneaux*. Al Pacino, sobre mais efficace, fait un véritable sans faute dans cette intrigue signée par le scénariste Gary Scott Thompson. Évoluant selon un timing aussi meurtrier que millimétré, ce polar radical trouve un dénouement inattendu au bout de… 88 minutes. Le making of, exemplaire, proposé en bonus, est à voir.

De Jon Avnet, Metropolitan Vidéo.

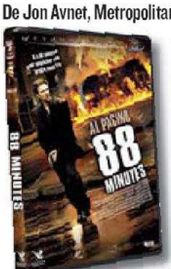

PAR MARC ULLMANN

PLAYBOYSTORE.fr

Comme Ophélie, la Playmate France de la Real TV, soyez PLAYBOY jusqu'au bout des ongles

Néon | 59,90€
>ref. HPB019

Collier | 39,90 €
>ref. BPB087

Zippo | 44,90€
>ref. ZIP001

Clous | 29.90 €
>ref. BPB010

Porte-clé | 19,90€
>ref. APB001

>ref. rose
HPB008

Coussin | 24,90 €
>ref. blanc HPB009 >ref. noir HPB007

Casquette | 6 €
>ref. T00144

Montre | 59 €

>ref. ZPB001 >ref. ZPB007

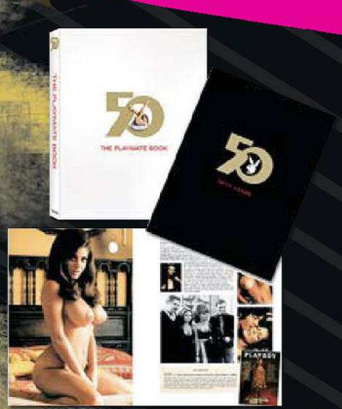

Livre | 35€
>ref. 320669

Coffret livres Playboy | 29,90 €
>ref. 6519441

>ref. PPB019

Agenda Playboy 2008 | 14.95€

POUR COMMANDER

IMODE : playboystore // **INTERNET :** www.playboystore.fr // **COURRIER :** 1633 SA - 73, rue Claude Bernard - 75005 PARIS // **FAX :** 01 44 39 78 28

BON DE COMMANDE (à découper ou recopier sur papier libre)

1633-NLK294

RÉFÉRENCE	DÉSIGNATION	PRIX	TAILLE	COLORIS	QUANTITÉ	PRIX TOTAL

Participation aux frais d'envoi en Colissimo suivi (Dom-Tom et étranger : frais d'envoi sur demande) 7,15 €

Ma cummande dépasse 79 € : la participation aux frais de port est offerte ! (uniquement livraison France) TOTAL À PAYER

nom: prénom: email:

adresse: ville:

code postal: pays: tél.:

Je règle la somme totale de _____ euros

□ par chèque bancaire (ci-joint) à l'ordre de 1633 S.A.

□ par mandat-compte (ci-joint) CCP La Source n°40.285.05.A 033

□ par carte bancaire n° |_|_|_|_| |_|_|_|_| |_|_|_|_| |_|_|_|_| expire à fin : |_|_|/|_|_| n° de contrôle* |_|_|

Conformément à la loi informatique et libertés du 6 juin 1978, vous disposez d'un droit de rectification sur les données vous concernant. Par notre intermédiaire, vous pouvez être amené à recevoir des propositions d'autres produits. Si vous ne le souhaitez pas, il suffit de l'indiquer par courrier. Offre valable jusqu'au 31 mars 2008. Délai de livraison : 1 semaine.

*les trois derniers chiffres inscrits au verso de votre carte bancaire CETTE OPÉRATION EST INDISPENSABLE

Je certifie être majeur (signature obligatoire)

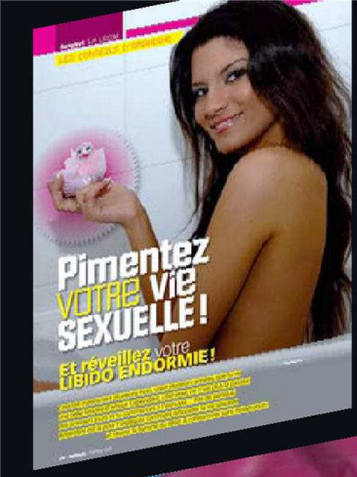

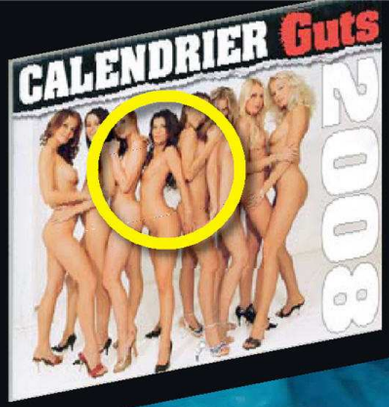

Amandine
impossible de lui échapper !

Attention, la Amandine-mania déferle en France ! Depuis qu'elle a commencé à faire des photos de charme voici 1 an et demi, la belle AMANDINE est partout. Un calendrier olé-olé dans *Guts*, une émission en janvier sur *NRJ 12*, deux rubriques sexy dans *MAXIMAL*, de multiples parutions dans les magazines, de *Entrevue* à *GTI Mag*, elle affole tous les mâles de France et de Navarre... Mais c'est dans NEWLOOK, et seulement ici, qu'Amandine a accepté d'en montrer... BEAUCOUP PLUS !

TEXTE MIGUEL RIVIERA PHOTOS A. B. CLIC

Retrouve-la vite dans ton Mobile !
SMS+
Pour télécharger une photo sur ton mobile, envoie le code de la photo au 82929
Réservé aux adultes. 2 SMS à 1,5 euro TTC + prix du SMS. Editeur : 1633 SA, 73, rue Claude Bernard 75005 Paris, RCS Paris B 401844265. Renseignements : support@newlook.fr

Télécharge cette photo, **envoie**
1000279 au **82929**

Télécharge cette photo, envoie
1000281 au 82929
“LE 69, ÇA M’ÉNERVE. J’AIME BIEN SUCER TRANQUILLE.”

>AMANDINE
plus intime...

> NEWLOOK : On te voit partout en ce moment...
J'ai de la chance d'être très demandée. Ça me flatte, même si je ne comprends pas vraiment cet engouement autour de moi...

> Nous si ! On se souvient de toi sur *NRJ 12*...
Oui, dans "Clip-Tease". Chaque semaine, une fille présente des clips sexy en se déshabillant, un vêtement différent par jour... et elle termine toute nue le dimanche !

> Donc, en gros, il faut regarder que le dimanche ?
(*Rires.*) C'est ça !

> On t'a vue aussi dans pas mal de magazines...
J'ai fait le calendrier de *Guts*, *Entrevue*, et tout plein de magazines auto/moto : *4x4 Mag*, *Moto-Motards*, *L'Argus*, *Boost Tunning*, *GTI Mag*, *Nitro*, *VTT Mag*... Sans oublier *MAXIMAL*, où j'ai mes rubriques...

> Fiches cuisine ou conseils mode ?
Je suis la sex-coach du mag ! Je conseille les lecteurs sur leur vie sexuelle, ils m'écrivent pour me parler de leurs problèmes, et je réponds à toutes leurs questions, même les plus inavouables ! J'ai aussi une autre rubrique qui s'appelle "Sexperte", qui est plus basée sur des photos sexy et de l'humour...

> Waouh, t'es vraiment une experte du sexe alors...
Je sais pas, c'est les gens de chez *MAXIMAL* qui ont décidé de m'appeler comme ça ! Mais je me débrouille, ça va...

> Qu'est-ce qui te fait monter au rideau ?
Je n'ai pas vraiment de position favorite... En fait, j'aime bien qu'on me domine, c'est tout !

> Et le truc que t'aimes le moins...
Le 69, ça m'énerve. J'aime bien sucer tranquille, ou le contraire, sinon je suis déconcentrée. (*Rires.*)

> Tu as un fantasme qui te réveille la nuit ?
Qu'on me regarde en train de faire l'amour... Mais je ne l'ai pas encore réalisé.

> T'as qu'à faire du porno !
Je respecte les actrices X, j'en connais quelques-unes comme Yasmine et Nomi et je m'entends super bien avec elles, mais le porno, c'est vraiment pas mon truc.

> Mais tu serais ok si ton mec te proposait de tourner une sex-tape ?
Oui, pourquoi pas, mais je garde la K7 ! Quand tu es bien avec une personne, tous les jeux sexuels peuvent être envisagés... Tant que cela reste dans le respect de chacun !

> T'en as déjà fait une ???
Joker !

Télécharge cette photo, **envoie** **1000282** au **82929**

Télécharge cette photo, **envoie** 1000283 au 82929

MACHO QUIZ

On vous avait prévenus, Amandine est une Sexperte ! Pour NEWLOOK, elle défonce les pires idées reçues que peuvent avoir les gros machos sur les nanas.

1 : En fait, c'est la taille qui compte !
Non ! Un sexe trop gros, ça peut être nul... Il ne faut pas complexer là-dessus. Et puis au pire, il y a la langue.

2 : Contrairement à ce qu'elles disent, les filles ADORENT la sodomie !
FAUX ! Ça fait plus mal qu'autre chose, on ne peut pas préférer ça à la pénétration vaginale.

3 : Les filles, en fait, elles adorent les mecs poilus, nan ?
Moi j'aime beaucoup, mais pas la plupart des filles...

4 : Finalement, les filles s'intéressent qu'aux mecs qui ont du pognon et des grosses bagnoles, pas vrai ?
Pfff ! Mais qu'est-ce que tu peux raconter comme conneries !

5 : La fellation, c'est une preuve d'amour !
Non, mais accepter qu'on éjacule dans sa bouche, ça oui, c'est une preuve d'amour !

"EN FAIT, J'AIME BIEN QU'ON ME DOMINE..."

Fesses de rêve…

N° 1000290

Seins d'enfer

N° 1000291

TÉLÉCHARGE LES VIDÉOS SEX D'AMANDINE SUR TON MOBILE !

envoie le numéro de la vidéo de ton choix

au 82266*

+ de vidéo HOT ?

Envoie HOT au 82266 pour découvrir le strip SEXE secret d'AMANDINE. De la balle !

3 €/sms. Réservé aux adultes. Mineurs : demandez l'autorisation à vos parents.
Renseignements : help@1633sa.fr Éditeurs : RCS Paris B40184486500028.

Pour télécharger les photos bonus, envoie les codes au 82929 *
PAS VU DANS LE MAG
CODE SMS : 1000288
CODE SMS : 1000289
Télécharge cette photo, envoie 1000284 au 82929 *

DEAN KARR
KARRÉMENT BARJE !

À 40 balais, Dean Karr est le photographe et réalisateur de clips vidéo le plus déjanté et demandé de Californie : Cypress Hill, Damien Marley, Velvet Revolver, Tommy Lee, Ozzy Ozbourne, Marilyn Manson, tous les plus allumés des States sont passés devant son objectif. Et quand il ne shoote pas les stars, le bonhomme traque les squales. Les grands blancs. Les tueurs ! NEWLOOK s'est payé un A/R pour le rencontrer à LA.

TEXTE ALFREDO GARCIA PHOTOS DEAN KARR

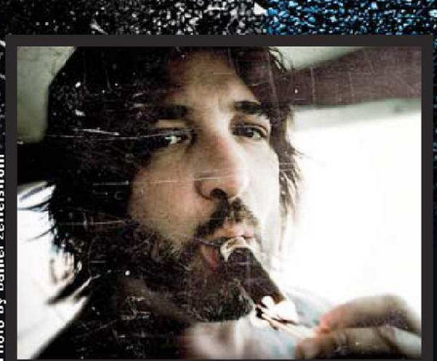

Photo by Daniel Zetterstrom

Photo by Steven Rock

Je prépare un film qui deviendra culte, c'est sûr.
QUAND TU VAS CONNAÎTRE LE CASTING, TU VAS FLIPPER !

> DEAN KARR
Confessions d'un déjanté

Les mystérieux et complètement fumés "Slipknot", par Dean.

Dean a beaucoup travaillé avec Ozzy Ozbourne, papy du rock frappé.

Nick Rhodes, clavier de Duran Duran, transformé en diva !

Dean Karr a réalisé un superbe boulot sur l'univers de Marilyn Manson, le chanteur le plus hérétique des États-Unis, héraut du métal gothique.

> NEWLOOK : Quand es-tu tombé dedans ?

Dean Karr : J'ai commencé à photographier mes idoles – Van Halen, Black Sabbath – à 15 ans, lorsqu'elles passaient dans ma ville natale, Seattle. Et je n'ai plus jamais arrêté.

> Quelle est l'anecdote la plus dingue de ta carrière ?

Je pense que travailler avec Iron Maiden, partir en hélicoptère avec Jimmy Page de Led Zeppelin ou encore rester dans la maison d'Ozzy *(Ozzy Ozbourne, NDLR)* alors que je n'étais qu'un jeune réalisateur était quand même énorme pour moi à l'époque. T'aurais besoin de 10 pages en plus dans ton magazine si je commençais à te raconter mes histoires. C'est juste que tu ne t'ennuies jamais quand tu bosses avec des gens comme Tommy Lee, Ozzy Ozbourne, Iron Maiden, Slayer ou Slipknot.

> Pourquoi tu kiffes un tel métier ?

Qu'est-ce qui peut être mieux que d'être payé pour voyager et travailler avec les meilleurs groupes de rock dans le monde ?

> Il paraît que tu prépares un film ?

Oui, après avoir passé plus de 14 ans à faire des clips vidéo, je crois qu'il est plus que temps pour moi de passer à l'étape supérieure. Je vais réaliser mon premier long-métrage qui s'appellera *Condamné*. Il a été écrit par mon ami Eli Gesner. Il y aura une douzaine de personnages excentriques tels des skinheads gay nazis, des transsexuels, des junkies ou des rockers qui squattent tous ensemble un immeuble où ils sont condamnés à rester. Les uns après les autres, ils tombent malades et paranoïaques à force d'inhaler les fumées provenant d'un laboratoire situé au dernier étage de leur building. En fait, ce labo appartient à un dealer qui les retient contre leur gré dans le bâtiment. C'est le point de départ d'un jeu vicieux de survie comme celui qui oppose le chat et la souris. Je suis vraiment excité et persuadé que le film deviendra culte dans son genre. La distribution n'est pas très facile à boucler vu le sujet du film, mais on s'en rapproche. Tu vas flipper quand tu vas connaître le casting que j'ai préparé.

> Et ce projet de faire un bouquin de toutes tes photos ?

Mon livre est un projet qui va retracer plus de 18 années de travail. Cela nécessitera une préparation d'au moins 2 mois entiers pendant lesquels je devrai rester uniquement focalisé sur ce projet et rien d'autre. Donc ce n'est pas trop dans mon emploi du temps en ce moment… Mais j'ai envie de faire également un livre sur

LES IMAGES ROCK DE DEAN KARR : UN MAX DE TALENT ET DES TONNES DE N'IMPORTE QUOI !

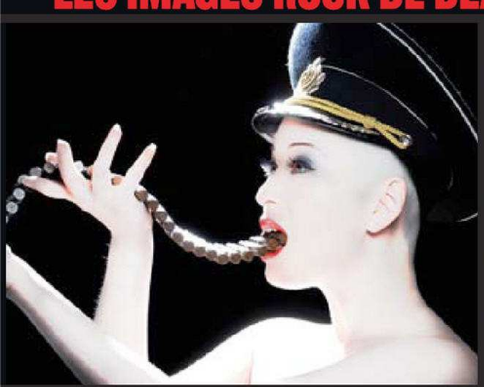

le grand requin blanc. J'ai des centaines de photos de cet animal grâce à diverses expéditions qui m'ont permis de partir à sa rencontre. Si tout se passe bien, ce projet pourrait voir le jour à la fin de l'année 2008, début 2009.

> D'où te vient cette passion pour le grand requin blanc ?

Depuis que j'ai vu le film *Les Dents de la mer,* à mon 10ème anniversaire, je suis devenu absolument captivé par le grand requin blanc. J'ai commencé à collectionner tous les articles que je trouvais sur ses attaques en mer contre des marins naufragés qu'il dévorait. C'est juste l'idée de pouvoir être mangé par quelque chose que tu n'as pas le temps de voir qui m'attire. Aucun autre prédateur sur Terre n'a le charisme ou le "look" de cet animal. Il est majestueux et sublime, ses dents sont immenses et absolument parfaites. Je n'arrête pas d'enchaîner les voyages pour le voir. À présent, je sors même de la cage pour encore mieux le photographier, c'est très excitant. Je l'ai touché une bonne douzaine de fois déjà, j'ai vraiment la sensation de pouvoir anticiper chacun de ses mouvements, je suis carrément à l'aise dans l'eau avec lui.

> Ton meilleur souvenir avec un requin ?

Il y a 3 ans de cela, une femelle de plus de 5 mètres de long nageait dans ma direction, et j'ai commencé à la voir faire des mouvements bizarres avec sa gueule. Ses muscles se contractaient étrangement en faisant des arcs de cercles. C'est là que je me suis dit : "Ce requin va nous faire une merde." Juste après, il a craché la moitié d'une carcasse de phoque. Puis il s'est rué dessus et l'a explosée dans l'eau. J'ai filmé toute la scène. Je doute que la chaîne Discovery ait filmé de telles images de requins.

> Tu pars où pour les trouver ?

J'ai déjà été 2 fois en Australie avec mon ami Rodney Fox qui habite à Adelaide. Mais aujourd'hui, je reste vers chez moi. L'île de la Guadalupe, au Mexique, *(île située à 280 km de la côte ouest du Mexique, NDLR)* est à seulement 20 heures de bateau. C'est infesté de grands requins blancs, tu peux en avoir 7 ensemble qui te foncent dessus ! Ça fait beaucoup de dents en même temps !

LE GRAND BLANC, SON AUTRE PASSION !

"C'est juste l'idée de pouvoir être mangé par quelque chose QUE TU N'AS PAS LE TEMPS DE VOIR QUI M'ATTIRE !"

ANDROS, ANDROS, ça c'est fort de... glisse !

NOUVEAU ! Chaque mois, le test "live" de Jimmy Niobé !

PLEIN POT À L'ANDROS

"J'AI ÉTÉ PILOTE OFFICIEL KAWA, LE TEMPS D'UN WEEK-END !"

Je vous avais prévenus : être test-man dans NEWLOOK, ça déchire grave ! Le mois dernier, j'ai donc eu le privilège d'être invité à Serre Chevalier (Serre-Cheu pour les intimes) pour y courir le Trophée Pilot Bike Andros, le seul et l'unique de moto sur glace. Un événement en soi. Sans compter que là-haut, j'ai eu droit au mégabonus : tester le Sprint Car électrique, un proto de haut niveau 100 % Andros. Vous avez dit ADRÉNALINE ?

TEXTE JEAN-MICHEL NIOBÉ
PHOTOS BRUNO LEVASSEUR

BAROMÈTRE SENSATIONS

FLIPPE : 80 %
ADRÉNALINE : 99 %
PHYSIQUE : 95 %
CÉRÉBRAL : 97 %
ORGANISATION : 100 %
ON REMET ÇA : 500 %

TROPHÉE ANDROS
SERRE CHEVALIER

MATHÉMATIQUE ZONE

Circuit de Serre Chevalier :
1400 m d'altitude
800 m de long
Terrain... glacé !

Vendredi 24 janvier 2008, il est 15 h. Je débarque sur le circuit. J'enquille les taches administratives, QCM, badge, dossard, etc. Je n'arrive pas y croire : ça fait 14 ans que je n'ai plus touché une moto, et je me retrouve aujourd'hui avec le missile KXF 450 du Team Support GPKR ! Ouais, presque une moto 100 % usine rien que pour votre serviteur NEWLOOK ! Ça calme, hein ?

Le temps de discuter avec Serge Emery, manager du Team Kawa qui m'invite, et c'est déjà l'heure de s'équiper. Au fur et à mesure, je sens l'angoisse qui monte. Il y a beaucoup de monde autour. Chacun essaie de me rassurer mais je flippe. Le 4 temps, moi, connais pas. En plus, je n'ai plus roulé depuis 14 piges ! Et jamais sur la glace ! Sans compter que la meule vaut 25000 ! J'ai peur. Je sors... Elle est là, devant moi, elle m'attend. Je la chevauche, je m'exerce à la démarrer mais rien à faire. Maxime, pilote officiel du Team Support Kawasaki GPKR, et par ailleurs 2 fois vainqueur du Trophée, vient me filer un coup de main. Les 80 CV rugissent enfin.

Je pars pour les essais. Je passe sous le porche et me voilà dans la fosse pour en découdre avec la belle. Je m'élance. Premier droit et déjà je sens mes bras s'allonger gravement. Ah ça, y'a des watts ! D'ailleurs, le virage arrive très vite. J'essaie de me souvenir des conseils de pilotage de Max. Je passe le virage puis l'autre, un droite qui passe au taquet, puis freinage. C'est de la folie cette bécane !

Je viens à peine de me poser qu'il faut déjà repartir pour les essais chrono qui déterminent l'ordre de départ. Je m'élance pour 10 tours. Je m'applique. Réapprendre, en douceur. Et hop : bravo, avant-dernier temps sur la grille ! C'est bien la peine d'avoir le cul posé sur une semi-usine !

Demi-finale, mais je manque encore cruellement d'expérience. Je décide de laisser partir la troupe et de faire ma course pour emmagasiner des tours. C'est sans compter sur une monumentale pelle avec un autre concurrent. Je repars finalement loin derrière. J'exécute la finale "avec stratégie" comme dirait Guigui le mécano. Note : 22 sur 20 en prudence.

Samedi 25, au matin, après avoir testé le Sprint Car Z, je suis chaud pour bastonner. Remonté. J'ai envie. Je file au bord de la piste. C'est blindé de monde autour du circuit. Avant ma course, il y a l'autre

PILOT BIKE

Le missile :
Kawasaki KXF 450

450 cm3, 4 temps
80 CV pour 117 kg
5 vitesses
120 km/h, vitesse max sur glace à Serre Che'
195 km/h, vitesse max sur circuit de super-moto en Espagne
49,323 s, meilleur temps de course
54,315 s, mon meilleur temps !
25 000 e, prix de l'engin
175 000 e, budget annuel du Team Support GPKR

NOTE :
22 sur 20 en prudence !

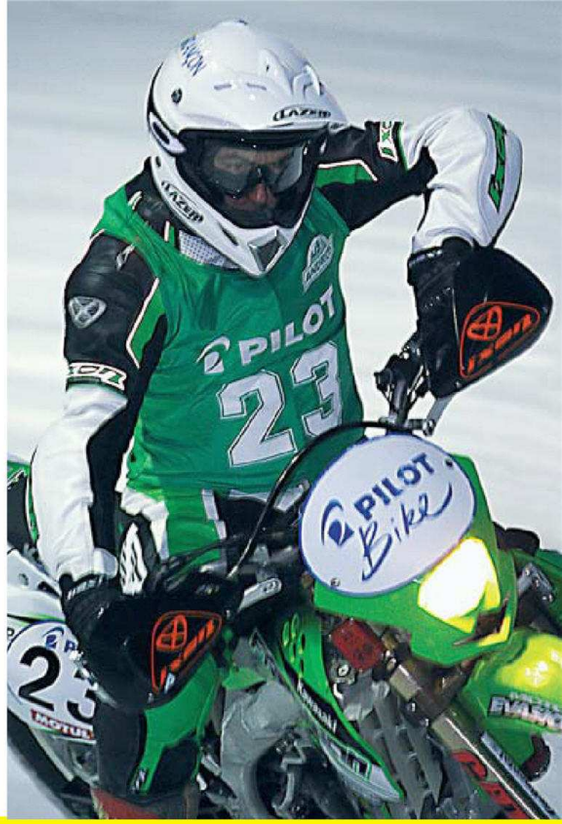

demi-finale et ma moto roule avec José. Malheureusement il aura un souci et je devrai prendre le départ avec une autre bécane. Un mulet, à côté du missile numéro 23 ! Après un tour de chauffe, j'ai conscience que ça ne va pas être facile. Je ne pars pas confiant. Les tours s'enchaînent. La piste est plus dure, les trajectoires moins franches mais je m'applique encore et toujours. Rouler propre et efficace, sentir pourquoi ça et pas autre chose… Je me dépouille et j'assure même le spectacle en allant chercher les talus de poudreuse sur les côtés. La foule en redemande.

21H35. Dernière course du week-end et qui sait, peut-être ma dernière course pour les 14 prochaines années. J'ai récupéré mon missile 450, tout va bien. Le directeur de course nous aligne, tout est OK. Je m'expulse, je vire dernier, mais cette fois je dois aller les chercher, honneur à ce week-end, bordel ! Je m'y attelle tour après tour et je fais des signes aux spectateurs pour qu'ils m'encouragent. J'ouvre la poignée de gaz et j'ai l'impression de piloter un 747, Ariane même ! Dans la parabolique, je file de plus en plus vite. Je remets encore du gaz et je me rapproche des autres. Encore un tour, j'y suis. J'ai réussi ! Je rentre au paddock avec une seule idée en tête : refaire.

Les accolades commencent avec toute l'équipe de passionnés du Team GPKR. Je remercie tout le monde et j'échange quelques mots avec José Peyronon, le boss du Pilot Bike. Il aimerait beaucoup faire venir des grands noms du moto-cross, de la vitesse, de l'enduro, voir le niveau monter encore, même si la santé de ce trophée et de ses 18 pilotes est déjà excellente…

MAXIME EMERY

Pilote officiel du Team Support Kawasaki GPKR

Deux fois vainqueur du Trophée Andros et en passe de remporter un 3ème titre pour l'hiver 2007/2008.

Roule et termine 11ème du championnat de France Elite 2007 de moto-cross, participe au Mondial MX3 et termine 17ème du Mondial Supermotard 2007.

En d'autres termes, à 21 ans, Max est un sérieux client pour 2008 en Elite MX, Mondial MX3 et Mondial SM.

Si vous êtes passionné, le garçon vous invite avec son team à partager une course au cœur de l'action le temps d'un week-end…

Vous voulez le voir en action ? Il sera présent le 6 avril prochain à l'ouverture du Mondial MX3 à Castelnau-de-Lévis, dans le Tarn (81).

Contact Team Support GPKR :
Max.emery@orange.fr

Télécharge les vidéos les + GLISSE - Envoie juste la référence de la vidéo par SMS au 82266

Jump Voltige de haut niveau. Réf. 10100911

Freedom Les rois des cimes ! Réf. 10100912

Snowboard Figures enchaînées. Réf. 10100910

Easy Maîtrise parfaite ! Réf. 10100909

Show Ça sent le sapin ! Réf. 1000298

Jump Des sauts de barjots ! Réf. 1000299

Réservé aux adultes. 3 euros TTC + prix d'un SMS normal. Editeur : 1633 SA, 73, rue Claude Bernard 75005 Paris. RCS Paris B 401844865. Renseignements : help@1633sa.fr

SMS+

EXCLU MONDIALE
THE SPRINT CAR Z

Max Mamers et Andros n'en finissent plus d'être novateurs ! À l'heure du réchauffement de la planète et de la flambée du pétrole, Andros ouvre la voie du tout électrique performant. Du jamais vu. Une course de 10 tours pour un coût de 30 centimes d'euro et un taux de CO_2 de 0 ! C'est donc en aparté du Pilot Bike que j'ai eu la chance de tester le Sprint Car électrique Évolution 1. Avec ça entre les mains, aux oubliettes la 106 électrique de mamie ! Ici, on est dans la compétition de haut niveau. D'abord, pour rentrer à l'intérieur de l'engin, il faut pratiquer le yoga, ne surtout pas penser au confort d'une berline moderne. L'intérieur est rudimentaire : siège baquet, volant de course, tableau de bord sommaire, une grille en guise de pare-brise, et vous voilà à bord de la 1ère voiture de course électrique au monde.

Pour apprécier la technologie pointue de l'engin, il faut enchaîner les tours, le Sprint Car surprend par sa nervosité, ses reprises, par la distribution de puissance à tous les niveaux, par sa vitesse de pointe, par son équilibre entre motorisation et châssis…

C'est un véritable jouet pour adulte ! Dedans, on est en confiance, il n'y a qu'à accélérer, freiner et gérer les trajectoires. Le reste est entièrement automatisé par un calculateur électronique. Il y a même un système de boost pour réaccélérer plus rapidement.

À l'issue de l'essai, on nous a confié qu'un Évolution 3 se construisait. Il sera confié au pilote maison qui vient tout juste de gagner à Isola 2000 devant les Sprint Cars à motorisation thermique. Pour l'avenir, on aimerait qu'il existe un jour une course composée exclusivement d'électriques génération 3 qui passeraient la barre des 100 cv… Voilà qui laisserait peu de chance aux récalcitrants à l'énergie propre !

En tout cas, encore bravo à EVE System et à Franck Albin pour son développement, même si le monde du silence à un prix !

SPRINT CAR THERMIQUE :
130 CV pour 450 kg dont
100 kg de lest
Réservoir : 5 litres (essence de compétition à 6 € le litre, soit 30 € la course)
Transmission : boîte à 6 vitesses
Pas de marche arrière
Vitesse max : 180 km/h

REMERCIEMENTS ET INFOS
Tout d'abord à Stéphanie Val de 2MO, à José Peyronon le boss du Pilot Bike, à Max Mamers le chef d'orchestre du Trophée, et bien sûr à l'ensemble du Team GPKR : Serge, Maxime, Guillaume, Franck, David…
Également à Continental pour les pneus du missile et à Lazer France pour son casque MX 7 (http://www.lazerhelmets.com ou 0032 10 300 333).
Vous souhaitez participer au Pilot Bike, avoir plus d'infos : http://www.tropheeandros.com ou http://www.2mo.fr
Enfin, un immense merci au circuit de glace de Serre Che pour son accueil chaleureux et son professionnalisme. Vous souhaitez apprendre la conduite sur glace : http://www.circuitserrechevalier.com ou 04 92 24 78 44.

CROCODILE

Crocodile Dundee **version paparazzi, ça existe. Il s'appelle Tony Crocetta, adore la photographie animalière genre commando et kiffe comme un fou quand il s'agit de shooter une panthère noire, des rhinos féroces ou des serpents (les venimeux, of course), de préférence toujours à moins de 3 mètres... NEWLOOK l'a suivi (mais pas de trop près !) en pleine séance au Venezuela, d'où il est revenu... vivant encore une fois. Mais d'autres ont eu moins de chance. Doc de choc !**

TEXTE JÉROME SCHMITT PHOTOS TONY CROCETTA / BIOS

PAPARAZZI !

À quelques centimètres de l'objectif, la mort !

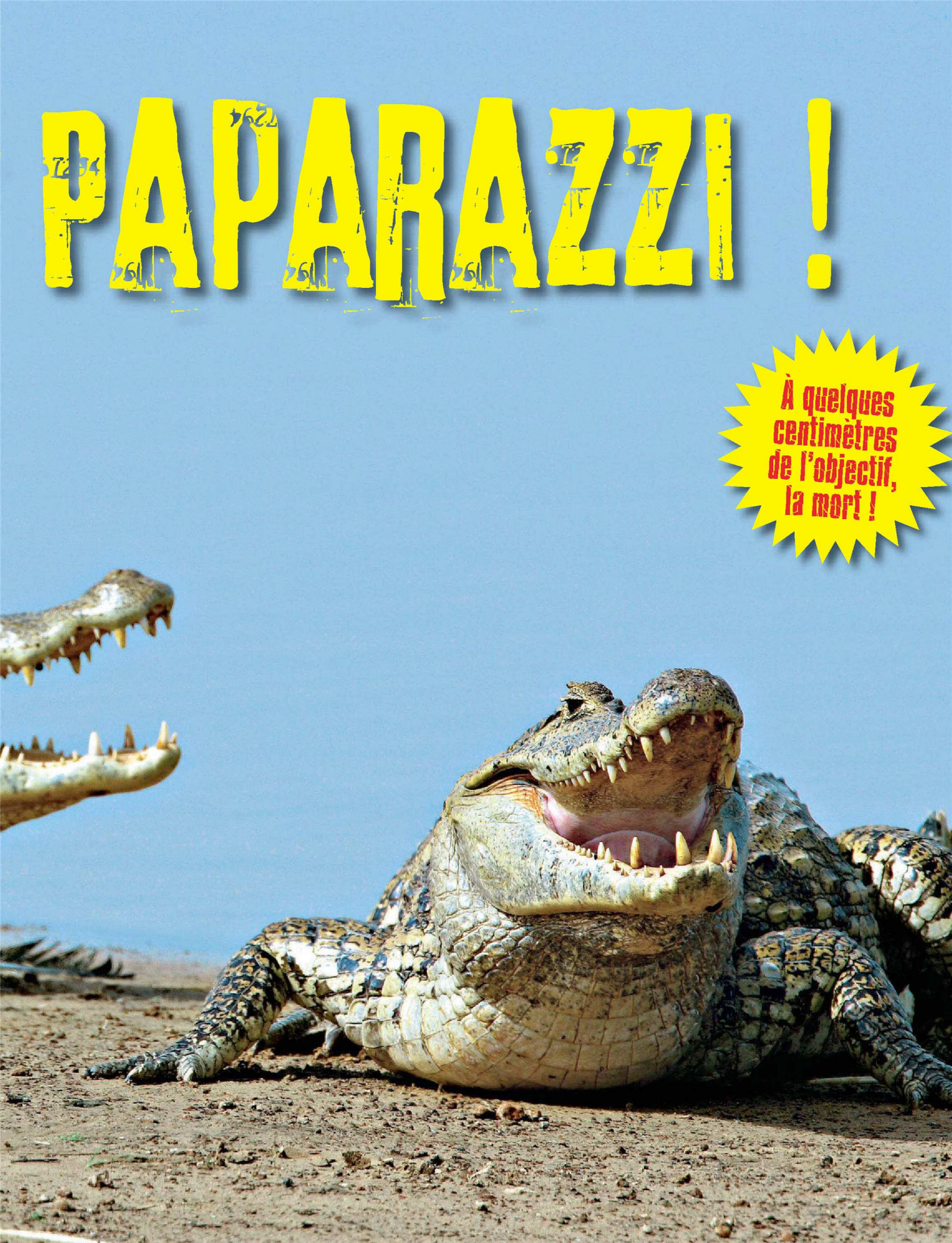

Shooter “le chant du caïman”, c’est de l’adrénaline pure. Sauf que dans ces moments-là, L’ANIMAL DÉTESTE ÊTRE DÉRANGÉ !

En 15 années de photographie animalière, Tony Crocetta en a vécu de belles ! Mordu par un anaconda en Amérique du sud, il s’est aussi fait charger au Népal par un rhinocéros unicorne, et ne fut sauvé que parce qu’il eut le réflexe de se réfugier sous les pattes de son éléphant porteur ! Autant dire que pour son travail sur le caïman à lunettes du Venezuela (ne riez pas, c’est tout ce qu’il y a de plus sérieux !), Tony a donc pris toutes les précautions, se rendant 12 fois de suite sur place, pour des séjours de plusieurs semaines à chaque fois. Objectif : repérer le comportement de l’animal pour mieux le connaître et se fondre dans son territoire, avant d’aller “capturer son âme”. “Si tu te pointes debout, il reconnaît la silhouette humaine et fait comme n’importe quel animal, il s’enfuit, explique Tony. Ou t’attaque. Il faut donc ramper pour s’approcher.” Après, tout est une question de distance et de confiance. Quand le photographe s’approche, le caïman peut ouvrir la gueule pour marquer son mécontentement. Il peut aussi charger – l’agressivité dépend des espèces, du lieu et du sexe – ou simplement donner un coup de queue qui peut provoquer des blessures importantes. Au photographe de juger alors s’il doit se figer, s’enfuir ou s’il peut s’approcher encore. Tony Crocetta, lui, maîtrise totalement l’approche, à force d’avoir étudié l’espèce. Au point que pour mettre en boîte ces photos qu’aucun autre professionnel n’avait jamais réalisées, il n’a pas hésité à s’armer d’un grand-angle. Et qui dit grand angle, dit une distance entre le sujet et le photographe de quelques centimètres seulement… “On ne peut pas dire que j’étais serein pendant ces prises de vues, mais simplement très concentré. Je me disais qu’au pire, en cas d’attaque, je pourrais être blessé aux mains, aux bras, mais pas au visage vu qu’il était protégé par le boîtier”, tempère Tony. Il n’empêche que son collaborateur, qui a pris les clichés de Tony en train de shooter, a préféré travailler au téléobjectif, loin derrière… Le résultat vaut largement les risques encourus : Tony Crocetta est le premier à avoir réussi à immortaliser “le chant du caïman”, quand, pendant la saison des amours (février-mars), le mâle pousse un cri sourd pour signifier qu’il est dominant et désire s’adonner aux joies de la nature. L’infra-son qu’il produit alors crée des vibrations autour de son corps, provoquant de multiples geysers réguliers à la surface de l’eau, au-dessus de sa carapace. Un spectacle unique qui passionne les biologistes. Et que seul un type aussi couillu que Tony pouvait aller photographier au nez et aux crocs de la bestiole en question…

Le caïman à lunettes, vaut mieux l'avoir à l'œil !
Surtout quand ils vont par paires. Une simple prise de gueule
ou un mouvement de queue peut très vite virer au drame.
TONY A MIS DES SEMAINES À LES APPROCHER...

Page suivante, l'horreur !
Âmes sensibles s'abstenir !

DOCUMENT EXCLUSIF !

DANS L'ESTO DÉPECÉ, DES

Les 2 chasseurs sont contents, ils ont chopé une belle pièce. Mais quand ils vont l'ouvrir, ils vont moins rigoler... Difficile de calculer le nombre de victimes humaines que font les crocodiles, ce n'est qu'après les avoir ouverts qu'on peut réellement savoir ce qu'ils ont bouffé...

MAC DU CROCODILE RESTES HUMAINS !

À trop vouloir s'approcher, certains y laissent leur peau !

UN VÉRITABLE TUEUR !

Bien pire que le caïman à lunettes, le crocodile du Nil est, dans la famille des crocodiliens, l'espèce qu'il faut à tout prix éviter. Visiblement, l'homme qui a fini dans l'estomac de celui-ci ne le savait pas. On est à Zinkwazi, en Afrique du Sud, un coin touristique situé à l'est du pays, bordé de magnifiques plages qui baignent dans l'océan Indien. Mais aussi de marais, où le crocodile du Nil (présent dans une bonne partie de l'Afrique, malgré son nom) aime à prospérer. Un adulte mesure en moyenne 4 mètres, mais certains peuvent aller jusqu'à 7 mètres ! Les crocodiles sont des animaux à sang froid, qui peuvent ne pas manger pendant des mois. Mais lorsqu'ils ont jeûné longtemps, ils n'ont pas peur de s'attaquer à l'homme, aux lions ou même aux requins... En cas d'attaque du crocodile du Nil, le mieux semble d'essayer de lui clouer le bec. Enfin, facile à dire...

Mais à en croire les spécialistes qui s'en sont sortis, maintenir ses mâchoires fermées est possible par l'extrémité, le muscle y étant moins puissant. On peut aussi essayer de le frapper au museau (recommandé quand on a déjà un membre dans sa gueule), de lui couvrir les yeux ou de s'asseoir carrément sur lui, en pressant son cou, ce qui le force à fermer sa mâchoire. Ouais, y'a qu'à... Fuir n'est pas chose facile non plus, car l'animal peut bondir à presque 20 km/h et les mouvements de la fuite le renseignent, par vibrations, sur l'endroit exact de sa proie. Quant à se réfugier dans un arbre, le crocodile ne dort jamais et certains ont une détente sèche de 1,80 m ! Bref, le croco, c'est pas pour les imbéciles. Et ce cadavre ne dira pas le contraire !

Deux jambes, 1 main, 1 visage à moitié digéré dont on distingue encore les dents... De la personne qui a été happée par la bête, il ne reste franchement plus grand-chose...

LE CULTE DU CORPS

AUX FRONTIÈRES DE LA MORT

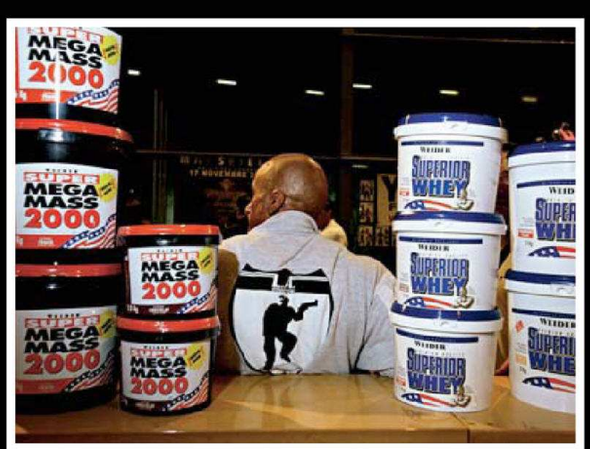

Évoqué par beaucoup, le dopage demeure tabou dans le milieu du culturisme. Pourtant, la prise de produits, licites puis illicites, semble être inconditionnelle pour ceux qui sculptent leur corps à outrance. Jusqu'à prendre des risques gravissimes qui mettent leur vie en danger. NEWLOOK s'est plongé dans les eaux troubles de la gonflette à tout prix...

TEXTE GEORGE KAPLAN PHOTOS REA

Stéroïdes, anabolisants, créatine, acides aminés, acide lactique, bilan azoté, déshydratation, séchage, amphétamines... Le culte du corps a ses pratiques et son vocabulaire, puisé dans la chimie de l'organisme, la nutrition et... la drogue. Sur environ 60 000 visiteurs réguliers des salles de remise en forme françaises, on estime à 10 000 le nombre de culturistes, dont seulement 2 000 participeraient à des compétitions de haut niveau. Avec des pratiques particulièrement effrayantes.

Le fitness grand public, dont le développement en France a été conséquent ces dernières années, vise simplement la forme, glanée grâce à l'activité sportive et une vie saine. Dans le culturisme, le corps devient une machine, que l'on sculpte pour l'esthétique, pas pour la performance physique. "Le culturiste qui réussit est celui qui sait gérer son corps", reconnaît Fabien, 15 ans de compétition en body-building, aujourd'hui en charge d'une salle de sport. "Moi, je mangeais 6 repas par jour, toutes les 3 heures." Repas calibrés au gramme près, sommeil comptabilisé et séquences d'entraînement minutieusement préparées. Pour se tailler un corps, il y a d'abord la phase de "prise de poids" : certains body-builders avalent 10 000 calories par jour, contre 3 000 à 3 500 pour un organisme masculin normal. Puis la phase de "séchage" : on élimine eaux et graisses par tous les moyens, pour ne laisser que du muscle. Mais une nutrition appropriée et un entraînement adapté assurent-ils seuls le spectacle, le jour de la compétition ? Non, car les produits synthétiques, licites et illicites, sont présents partout, à chaque étape.

"On peut réussir sans dopage, mais c'est plus long et plus difficile", avoue Fabien. "De toute façon, le vrai problème, c'est de savoir où l'on fixe les limites du dopage, car selon les pays et les fédérations, tel ou tel produit est licite ou illicite. J'ai toujours été contre les contrôles antidopage. Je pense qu'il faut plutôt favoriser l'information, car trop interdire, c'est créer un marché noir énorme."

De fait, ceux qui ont observé le milieu confidentiel du culturisme le confirment.

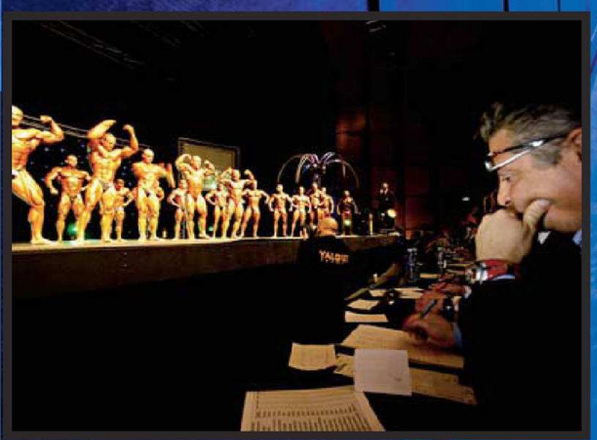

Au mépris de leur santé, les culturistes repoussent sans cesse les limites que leur corps est en mesure de supporter. Nutrition et entraînement ne suffisent pas à fabriquer de telles machines !

Le culturisme évolue EN MARGE DU MOUVEMENT SPORTIF. Ce qui permet d'éviter les contrôles antidopage.

120 ampoules de stéroïdes par jour, au lieu de 4 ! CERTAINS FLIRTENT AVEC LA MORT !

BERNARD ISSOGOLA, UN MONSIEUR UNIVERS QUI FUSTIGE LE DOPAGE

Dans le milieu, Bernard Issogola Amaya fait figure de "culturiste bio". En 16 années d'entraînement, il n'a pas une seule fois touché à des produits dopants, même pas aux protéines en poudre. Pourtant, il a été sacré "Monsieur Univers" en 2006 et est monté 5 fois sur le podium des championnats du monde organisés par l'UIBBN (Union Internationale de Body-Building Naturel). Que pense-t-il du dopage ? "Cela ne va jamais finir ! Les jeunes n'arrivent plus à être patients. Ils pensent qu'avoir des muscles est aussi facile que d'acheter un vêtement !" confie-t-il. "J'ai vu des culturistes qui affichaient 140 kilos de muscles en seulement 6 ans d'entraînement. Sans dopage, c'est impossible. Le corps humain a ses limites." Pour prouver que l'on peut être un culturiste renommé sans se doper, il a concouru dans "des fédérations où le dopage est partout". "Un concurrent m'a proposé des anabolisants, je lui ai dit pourquoi faire ? De toute façon, je vais te battre." Ce fut le cas. Depuis, Bernard Issogola Amaya participe à des séminaires dans des salles de sport, où il informe les pratiquants sur les risques du dopage.

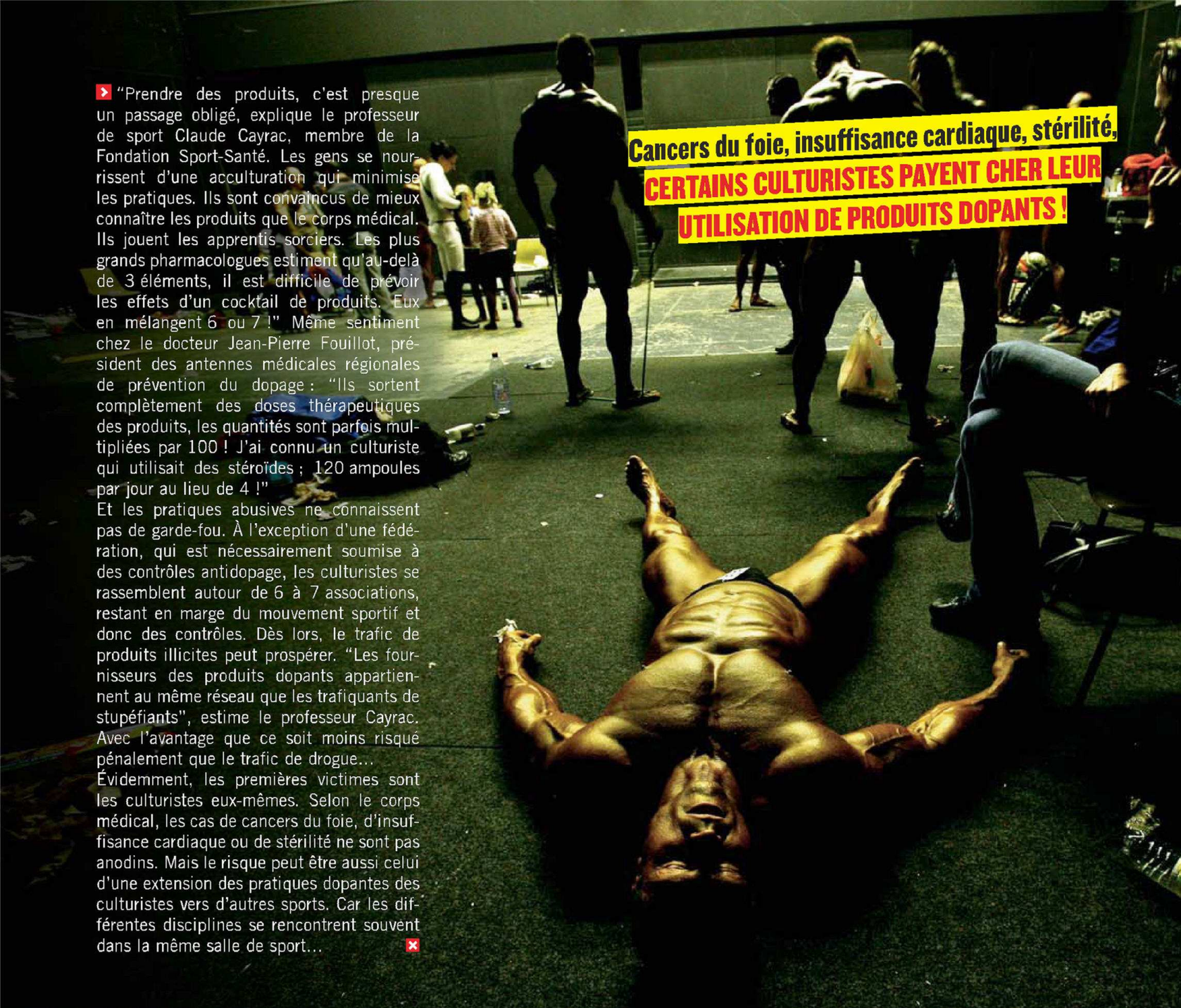

Cancers du foie, insuffisance cardiaque, stérilité, CERTAINS CULTURISTES PAYENT CHER LEUR UTILISATION DE PRODUITS DOPANTS !

"Prendre des produits, c'est presque un passage obligé, explique le professeur de sport Claude Cayrac, membre de la Fondation Sport-Santé. Les gens se nourrissent d'une acculturation qui minimise les pratiques. Ils sont convaincus de mieux connaître les produits que le corps médical. Ils jouent les apprentis sorciers. Les plus grands pharmacologues estiment qu'au-delà de 3 éléments, il est difficile de prévoir les effets d'un cocktail de produits. Eux en mélangent 6 ou 7 !" Même sentiment chez le docteur Jean-Pierre Fouillot, président des antennes médicales régionales de prévention du dopage : "Ils sortent complètement des doses thérapeutiques des produits, les quantités sont parfois multipliées par 100 ! J'ai connu un culturiste qui utilisait des stéroïdes ; 120 ampoules par jour au lieu de 4 !"

Et les pratiques abusives ne connaissent pas de garde-fou. À l'exception d'une fédération, qui est nécessairement soumise à des contrôles antidopage, les culturistes se rassemblent autour de 6 à 7 associations, restant en marge du mouvement sportif et donc des contrôles. Dès lors, le trafic de produits illicites peut prospérer. "Les fournisseurs des produits dopants appartiennent au même réseau que les trafiquants de stupéfiants", estime le professeur Cayrac. Avec l'avantage que ce soit moins risqué pénalement que le trafic de drogue...

Évidemment, les premières victimes sont les culturistes eux-mêmes. Selon le corps médical, les cas de cancers du foie, d'insuffisance cardiaque ou de stérilité ne sont pas anodins. Mais le risque peut être aussi celui d'une extension des pratiques dopantes des culturistes vers d'autres sports. Car les différentes disciplines se rencontrent souvent dans la même salle de sport...

MÊME LES FEMMES S'Y METTENT ! Et pour en arriver là, ELLES NE BOIVENT PAS QUE DE L'EAU MINÉRALE !

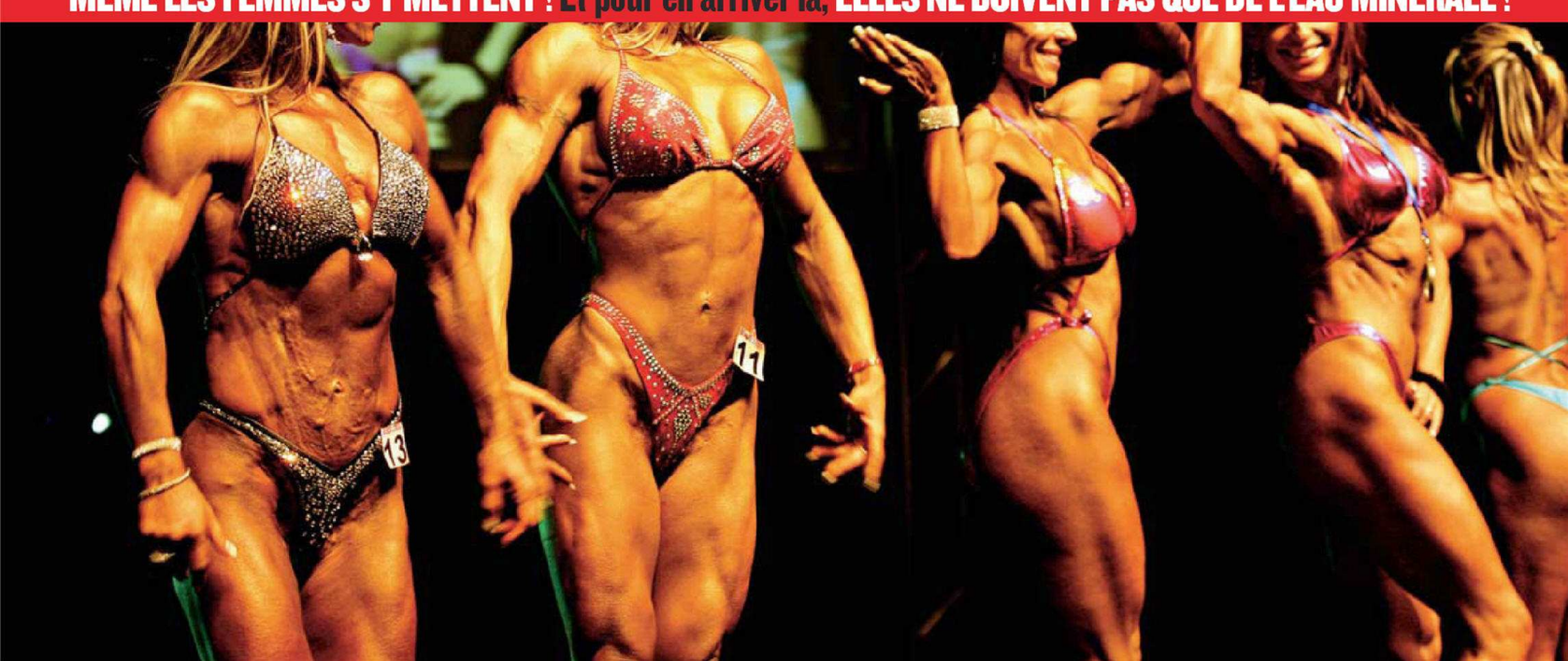

Le Choix de la Rédac

1 APL = 1 RDV

RENCONTRE HOT DANS TA REGION

08 92 69 37 77

08 92 69 00 08

TU PREFERES CHOISIR LES FILLES PAR SMS ?

ENVOIE HOT AU 62 900*

LES STRIPS LIVE

EN WEBCAM T'EXCITES ?

» ENVOIE DIRECT AU 81 400*

Cochonnes et vicieuses au 08 92 69 49 99

L'AMOUR EN DIRECT :

Actif au 08 92 69 02 24

Passif au 08 92 70 14 47

100 % DUO ET TRIO HOT

Rencontres, échangistes

au 08 92 69 00 72 »

Spécial SEX'PERIENCE

BLACK, BEURETTES, ASIAT

au 08 92 69 47 77

SEX ACADEMY - ACTRICES EN DIRECT

au 08 92 69 00 06

AMATRICES ET ACCROS AU CUL

au 08 92 68 06 63

LIVE 3G

APPEL VISIO

PEEP SHOW LIVE

au 08 99 19 13 94

APPEL VISIO

LE BLOG SEXE D'OPHELIE

Laisse lui tes dédicaces hot

au 08 99 19 13 90

APPEL VISIO

CABINES DE COCHONNES PRIVEES

au 08 99 19 04 05

Copyrights : J. Stephen Hicks Photography INC., Emmanuel Castello/1633SA. Service réservé aux adultes - Interdit aux mineurs - 0892 : 0.34€/min - 0899 : 1.35€/appel+0.34€/min - Editeurs 1633sa RCS Paris B401 844 865 00022, Selfmedia RCS B401 844 865, Index M RCS 410 835 912. 81400 : 1.5€/sms. 62900 : 0.35€/sms, éditeur Utel. Service client : help@1633sa.fr ou 73, rue Claude Bernard 75005 Paris.

SMS+

Bombes de Sexe

POUR TÉLÉCHARGER une vidéo
envoie LE CODE au 8 22 66
POUR TÉLÉCHARGER une image
envoie LE CODE au 8 29 29

COMMANDE PAR SMS
Pour télécharger cette image
Envoie 22100251 par SMS au 8 29 29*

MARC DORCEL Casting Sexy Vidéo

Envoie le code de la vidéo au 8 22 66*

LES STARS

22100570

22100560

22100553

22100577

LES JEUNES BOMBES

22100567

22100574

22100564

22100558

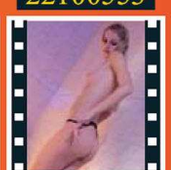
22100572

22100573

LES SUPER NYMPHOS

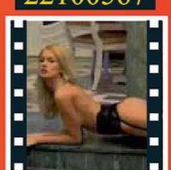
22100552

22100571

2200145
Pour télécharger cette photo
Envoie 2200145 au 8 29 29*

ELLES VONT +LOIN | Envoie DORCEL au 8 22 66*

OPHÉLIE POKER

+ DE LOGOS OPHÉLIE MARIE ?
ENVOIE LE OPHÉLIE AU 8 29 29*

22100819

22100814

22100810

22100811

22100813

22100818

22100817

22100815

22100812

Toutes les vidéos non censurées ?

ENVOIE QX AU 3 29 29*

ENVOIE LE CODE DE L'IMAGE AU 8 29 29*

22100548

22100547

22100544

Fucked By Rocco

22100543

22100286

22100264

Chat Sexy

NEW

Chat Sexy par SMS
Envoie DORCEL au 62 900*

Chat Webcam Live
Envoie SEXE au 81 400*

SMS+

PERVERSES ET SOUMISES
au téléphone

APPEL VISIO
cabines Live Hot 24/24
08 99 19 14 05

APPEL VISIO
Envie de Beurettes chaudes ?
08 99 19 14 59

Cochonnes et Accros : 08 92 69 28 38

Copyrights : Marc Dorcel, Rocco Siffredi. 16633sa Service réservé aux adultes. 62900: 0,35€/SMS + coût sms.72900 : 0.5€/sms+prix d'1sms; jeu-concours Dorcel (tirage au sort et fin du jeu le 31 décembre 2007): 20 DVD dédicacé à gagner d'une valeur unitaire de 12€ (prix public) 82929: 1,5€/envoi + prix d'un SMS..2 SMS par téléchargement de logos, images animées.82266 :3€/sms+prix d'1sms.Tarifs depuis poste fixe: 0899: 1,349€/appel + 0,337€/mn, 0892 :0,34€/mn. Remboursement: envoyez votre demande de remboursement accompagnée d'un justificatif de communication (facture) à 1633 S.A., 73, rue Claude Bernard, 75005 PARIS. Précisez votre numéro de téléphone, la marque, son modèle, la date et l'heure de votre envoi du SMS. Après vérification, nous vous rembourserons la communication ainsi que les frais d'affranchissement (remboursement plafonné à 3 euros + affranchissement).Service client: help@1633sa.fr - RCS PARIS B 401 844 865 00022

MDR

MORT DE RIRE

NOUVEAU
LE SUPPLÉMENT
BD
DE NEWLOOK

TOUS LES MOIS, FAIS LE PLEIN DE DÉCONNE !

SPÉCIAL MANGA PEACH

18 PAGES

IBIZA CLUB

TOP GONFLÉ

LE MONDE SELON JEAN-CLAUDE

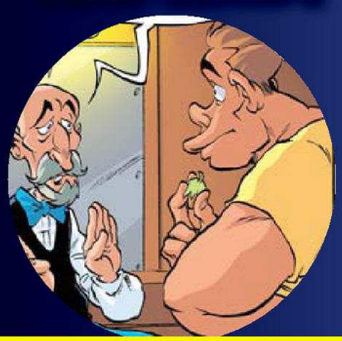

VAN DAMMERIES

Retourne-moi

Peach ! **se lit en sens de lecture japonais. Pas de panique, c'est très simple. Vous devez juste inverser le sens habituel de lecture et donc LIRE les cases, comme les bulles, DE DROITE À GAUCHE.**

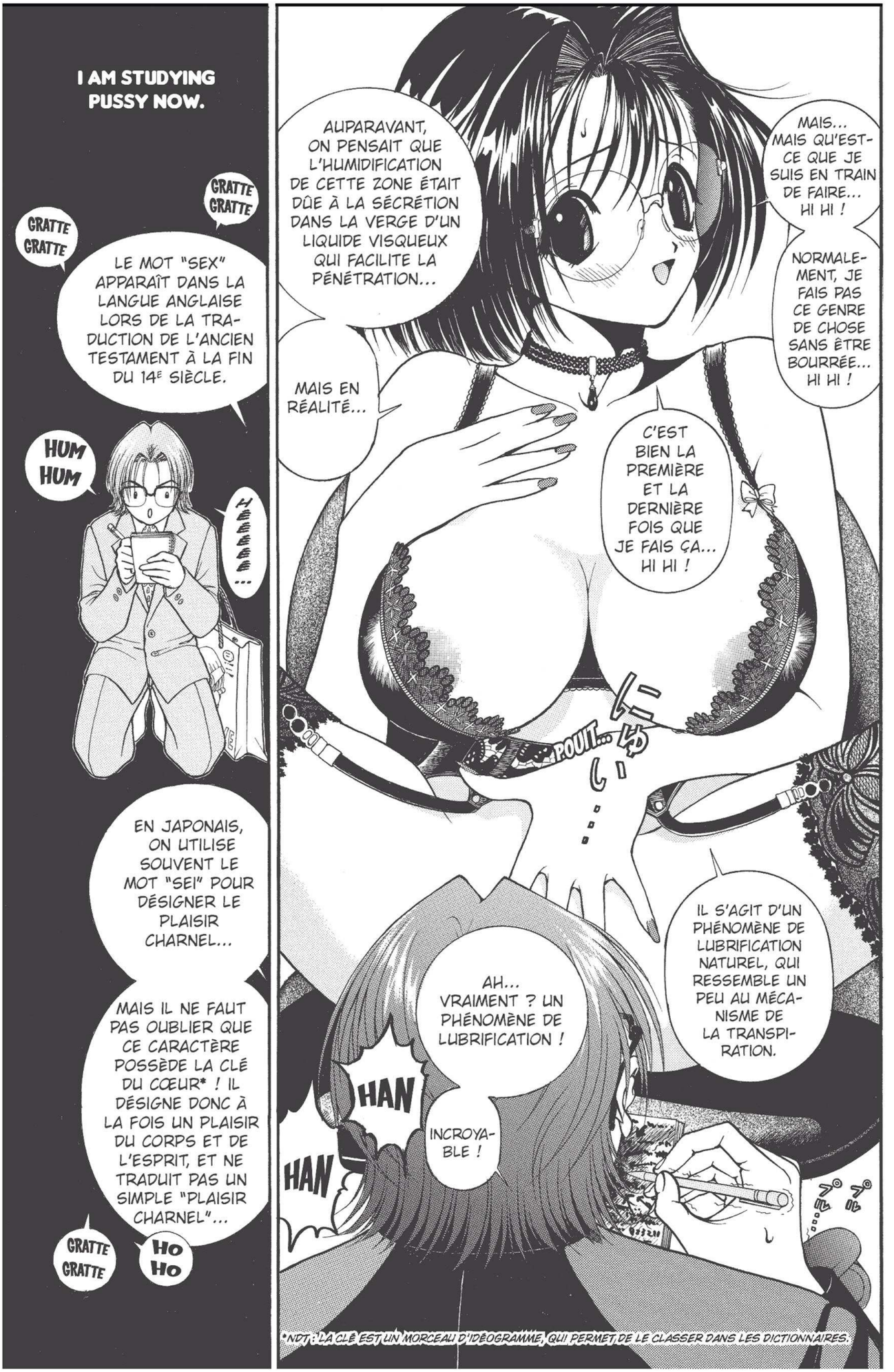
I AM STUDYING PUSSY NOW.
GRATTE GRATTE
GRATTE GRATTE
LE MOT "SEX" APPARAÎT DANS LA LANGUE ANGLAISE LORS DE LA TRADUCTION DE L'ANCIEN TESTAMENT À LA FIN DU 14E SIÈCLE.
HUM HUM
HEEEEE...
EN JAPONAIS, ON UTILISE SOUVENT LE MOT "SEI" POUR DÉSIGNER LE PLAISIR CHARNEL...
MAIS IL NE FAUT PAS OUBLIER QUE CE CARACTÈRE POSSÈDE LA CLÉ DU CŒUR* ! IL DÉSIGNE DONC À LA FOIS UN PLAISIR DU CORPS ET DE L'ESPRIT, ET NE TRADUIT PAS UN SIMPLE "PLAISIR CHARNEL"...
GRATTE GRATTE
HO HO
AUPARAVANT, ON PENSAIT QUE L'HUMIDIFICATION DE CETTE ZONE ÉTAIT DÛE À LA SÉCRÉTION DANS LA VERGE D'UN LIQUIDE VISQUEUX QUI FACILITE LA PÉNÉTRATION...
MAIS EN RÉALITÉ...
MAIS... MAIS QU'EST-CE QUE JE SUIS EN TRAIN DE FAIRE... HI HI !
NORMALEMENT, JE FAIS PAS CE GENRE DE CHOSE SANS ÊTRE BOURRÉE... HI HI !
C'EST BIEN LA PREMIÈRE ET LA DERNIÈRE FOIS QUE JE FAIS ÇA... HI HI !
NIROUT...
IL S'AGIT D'UN PHÉNOMÈNE DE LUBRIFICATION NATUREL, QUI RESSEMBLE UN PEU AU MÉCANISME DE LA TRANSPIRATION.
AH... VRAIMENT ? UN PHÉNOMÈNE DE LUBRIFICATION !
HAN
HAN
INCROYABLE !
*NDT : LA CLÉ EST UN MORCEAU D'IDÉOGRAMME, QUI PERMET DE LE CLASSER DANS LES DICTIONNAIRES.

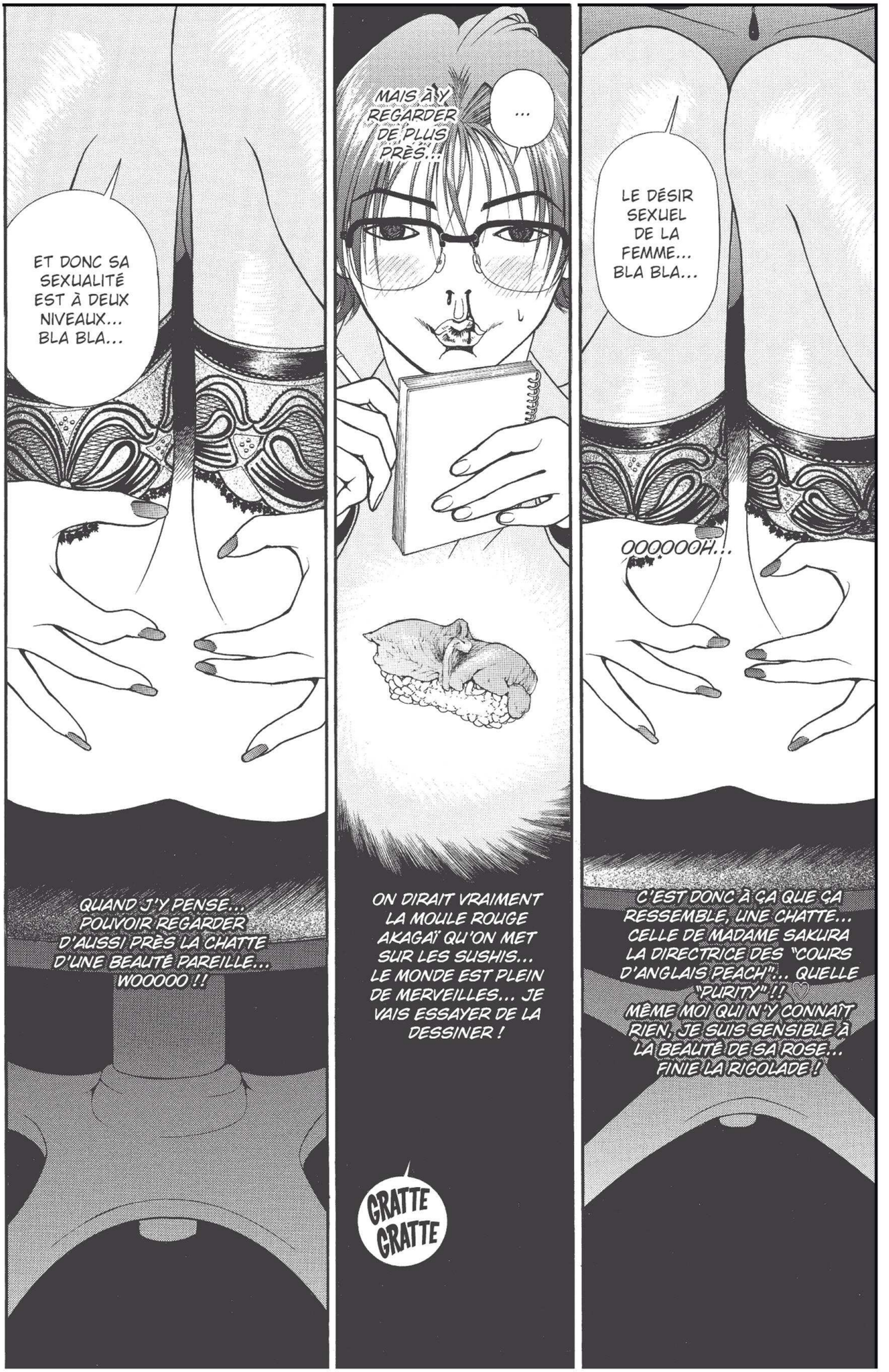
ET DONC SA SEXUALITÉ EST À DEUX NIVEAUX... BLA BLA...
QUAND J'Y PENSE... POUVOIR REGARDER D'AUSSI PRÈS LA CHATTE D'UNE BEAUTÉ PAREILLE... WOOOOO !!
MAIS À Y REGARDER DE PLUS PRÈS...
...
ON DIRAIT VRAIMENT LA MOULE ROUGE AKAGAÏ QU'ON MET SUR LES SUSHIS... LE MONDE EST PLEIN DE MERVEILLES... JE VAIS ESSAYER DE LA DESSINER !
GRATTE GRATTE
LE DÉSIR SEXUEL DE LA FEMME... BLA BLA...
OOOOOOH...
C'EST DONC À ÇA QUE ÇA RESSEMBLE, UNE CHATTE... CELLE DE MADAME SAKURA LA DIRECTRICE DES "COURS D'ANGLAIS PEACH"... QUELLE "PURITY" !! ♡
MÊME MOI QUI N'Y CONNAÎT RIEN, JE SUIS SENSIBLE À LA BEAUTÉ DE SA ROSE... FINIE LA RIGOLADE !

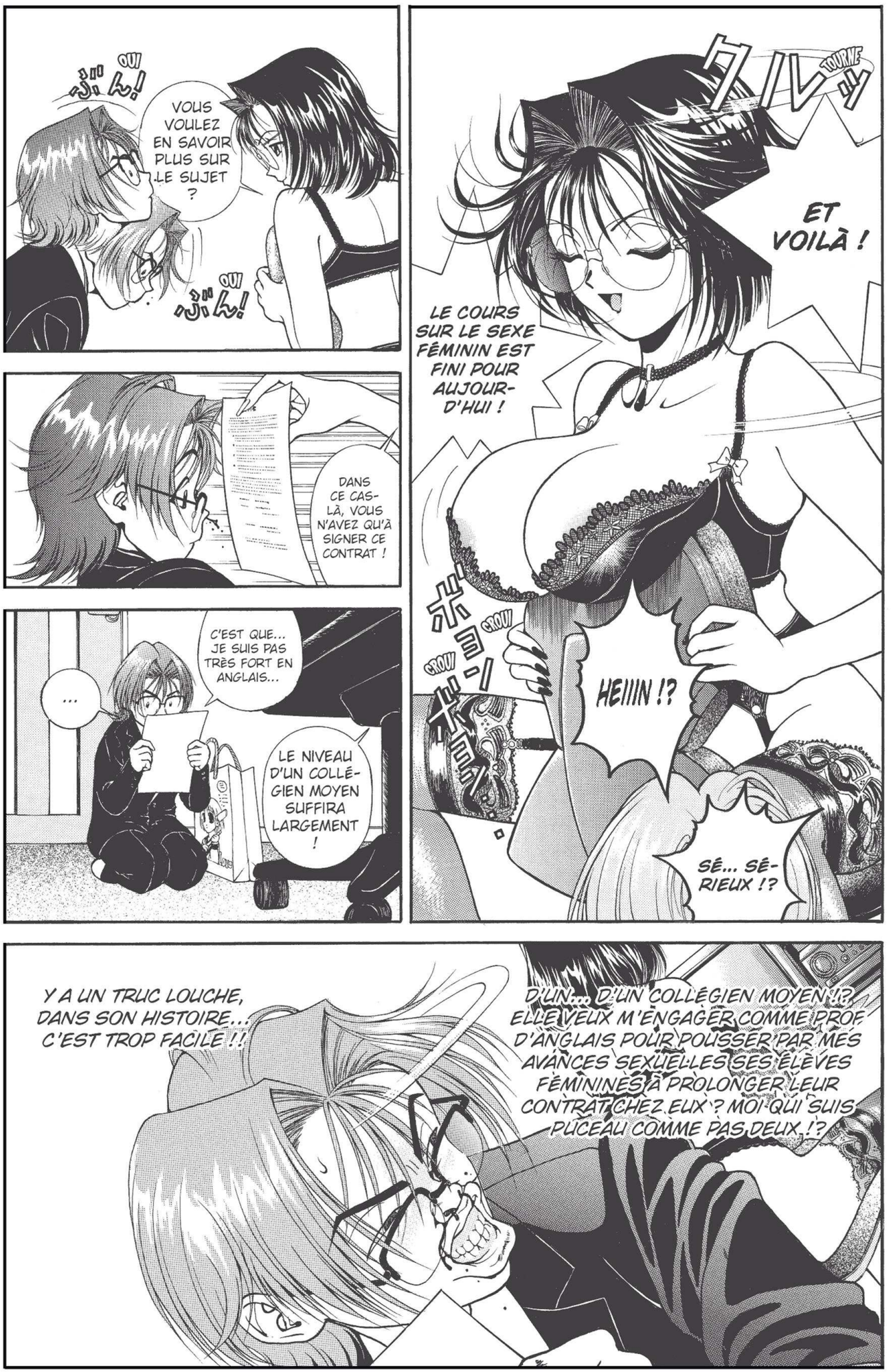
OUI
VOUS VOULEZ EN SAVOIR PLUS SUR LE SUJET ?
OUI
DANS CE CAS-LÀ, VOUS N'AVEZ QU'À SIGNER CE CONTRAT !
C'EST QUE... JE SUIS PAS TRÈS FORT EN ANGLAIS...
...
LE NIVEAU D'UN COLLÉGIEN MOYEN SUFFIRA LARGEMENT !
TOURNE
ET VOILÀ !
LE COURS SUR LE SEXE FÉMININ EST FINI POUR AUJOURD'HUI !
GROU
GROU
HEIIIN !?
SÉ... SÉRIEUX !?
Y A UN TRUC LOUCHE, DANS SON HISTOIRE... C'EST TROP FACILE !!
D'UN... D'UN COLLÉGIEN MOYEN !? ELLE VEUX M'ENGAGER COMME PROF D'ANGLAIS POUR POUSSER PAR MES AVANCES SEXUELLES SES ÉLÈVES FÉMININES À PROLONGER LEUR CONTRAT CHEZ EUX ? MOI QUI SUIS PUCEAU COMME PAS DEUX !?

OUI... C'EST ÇA ! C'EST CE QUE JE VAIS FAIRE !
PRUDENCE... PRUDENCE ! IL FAUT QUE JE RÉFLÉCHISSE À TOUT ÇA CHEZ MOI, À TÊTE REPOSÉE, AVANT DE PRENDRE MA DÉCISION !
ムギュミィ
BOIBOIIIIING...
HUHUMM ♡
JE CROIS QUE JE PRÉFÈRERAI VOUS DONNER MA RÉPONSE PLUS TARD ...
EUH... Mlle SAKURA, AU SUJET DE CE CONTRAT...
VOUS AVEZ DIT QUELQUE CHOSE ? J'AI MAL ENTENDU...
BLOUMBLOUMBLOUM...
NO NO NO...

TCHA
JE N'AI AUCUNE EXPÉRIENCE, MAIS JE VOUS PRIE DE M'ACCEPTER DANS VOTRE ÉCOLE.
WAAAH, SES SEINS !
SES SEINS... ♡
GRATTE
GRATTE GRATTE
HI HI HI HI HI...
ALORS DÉSORMAIS, TU SERAS CONNU AU SEIN DU "COURS D'ANGLAIS PEACH"...
COMME LE PROFESSEUR SAITÔ !!
SLURP SLURP

CHIP
ET MAINTENANT, VOICI LA PREMIÈRE CLIENTE QUE TU VAS DEVOIR RECONQUÉRIR : RINGO AOKI !
PROFESSEUR SAITÔ...
PROFESSEUR SAITÔ...
PROFESSEUR SAITÔ...
PROFESSEUR SAITÔ...
PROFESSEUR SAITÔ...
JE... JE SUIS PROFESSEUR !!
PROFESSEUR SAITÔ...
PROFESSEUR SAITÔ...
PROFESSEUR SAITÔ...
PROFESSEUR SAITÔ...
PROFESSEUR SAITÔ...
PROFESSEUR SAITÔ...
PROFESSEUR SAITÔ...
LOVE

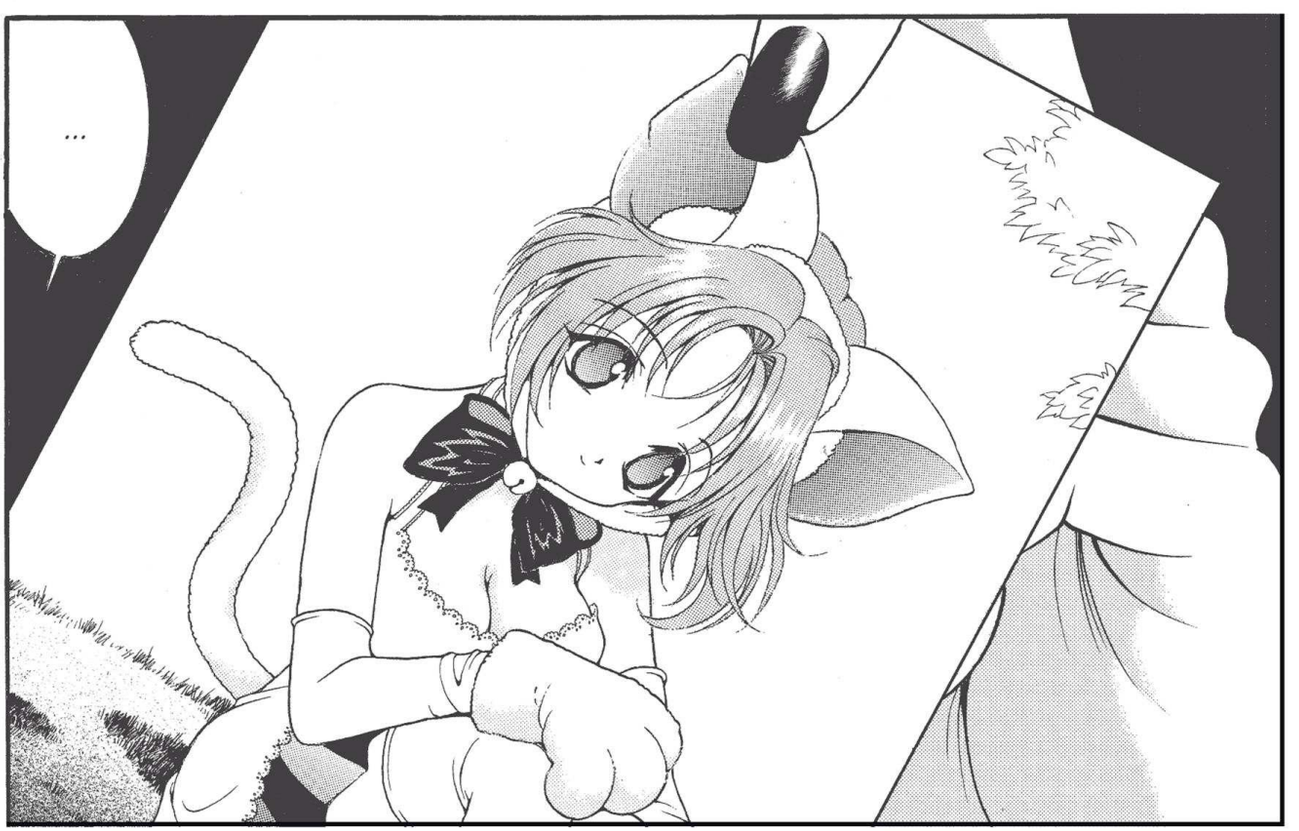
...

SHTING
MLLE RINGO !
REGARDEZ PAR ICIIII !

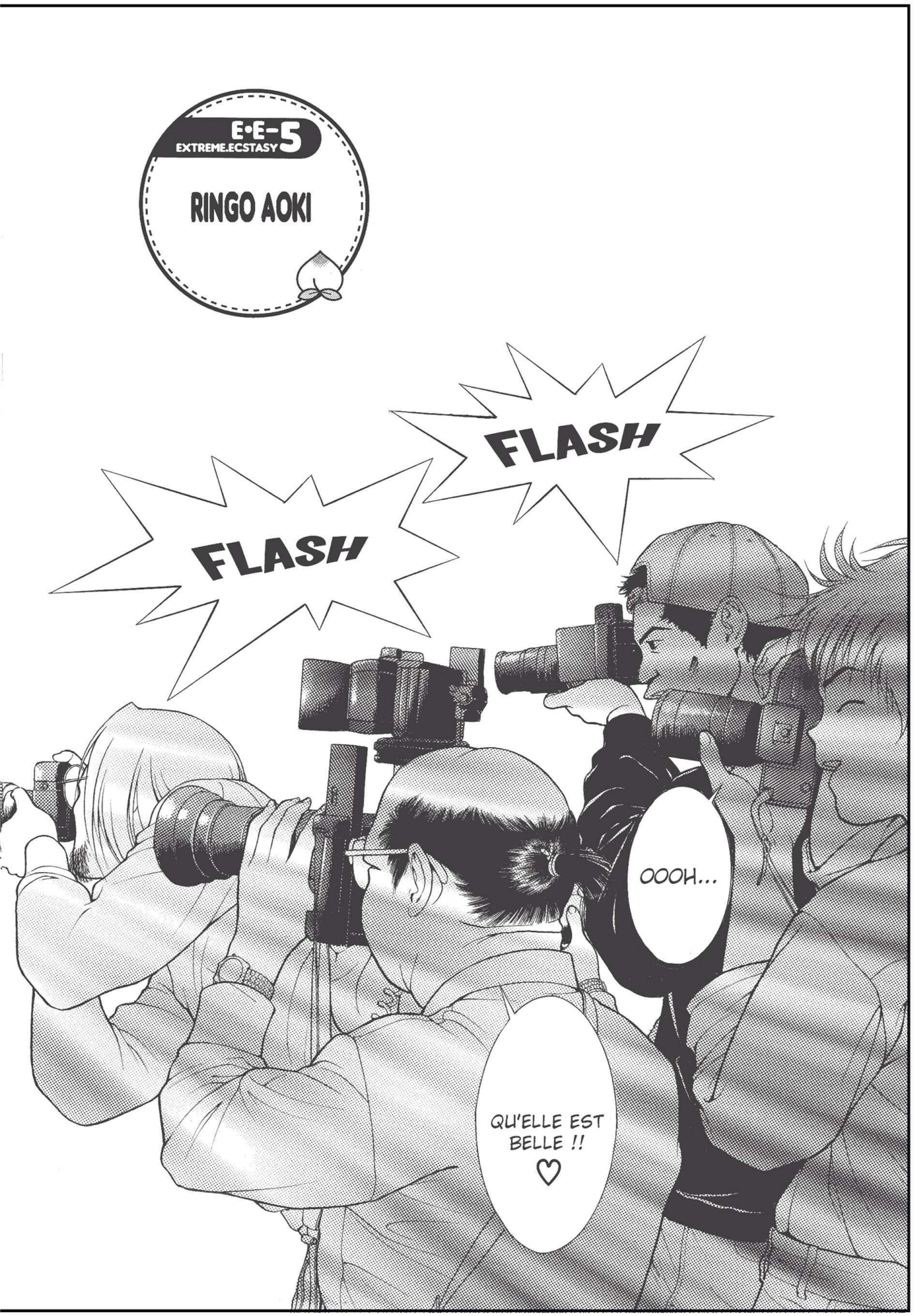
E·E-5
EXTREME.ECSTASY
RINGO AOKI
FLASH
FLASH
OOOH...
QU'ELLE EST BELLE !!

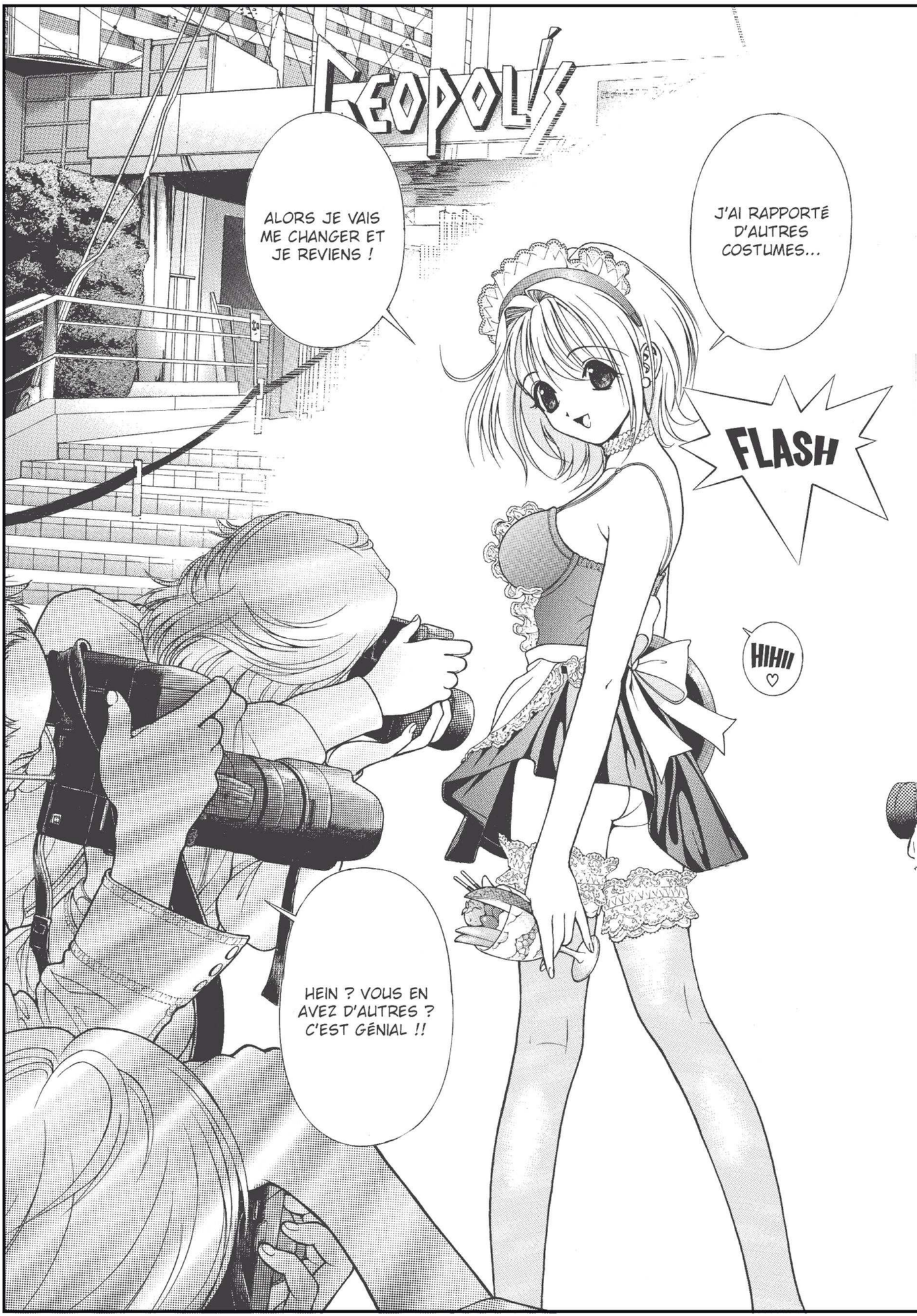
GEOPOLIS
ALORS JE VAIS ME CHANGER ET JE REVIENS !
J'AI RAPPORTÉ D'AUTRES COSTUMES...
FLASH
HIHII ♡
HEIN ? VOUS EN AVEZ D'AUTRES ? C'EST GÉNIAL !!

FLASH
ウィンク
POUIT
TRÈS BIEN !
MIAOU
FLASH
PRENEZ ENCORE LA PAUSE, S'IL VOUS PLAÎT !
Mlle RINGO !
FLASH
RINGO AOKI, 19 ANS.
C'EST UNE ÉLÈVE DES COURS D'ANGLAIS À DOMICILE "PEACH".
ET SON LOISIR LE PLUS RÉGULIER...

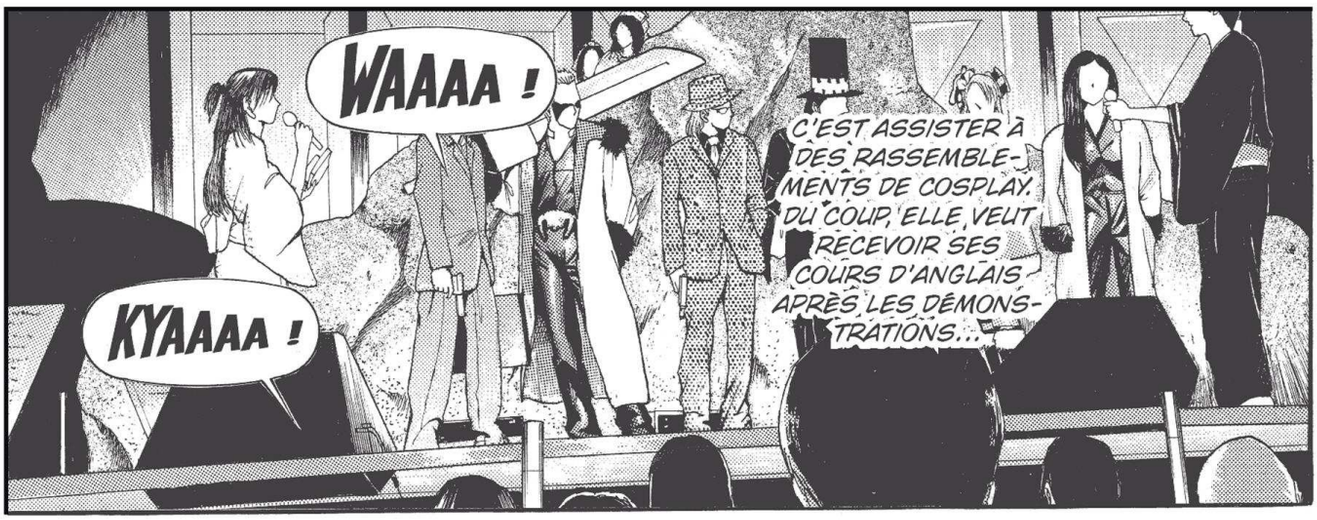
WAAAA !
KYAAAA !
C'EST ASSISTER À DES RASSEMBLEMENTS DE COSPLAY. DU COUP, ELLE VEUT RECEVOIR SES COURS D'ANGLAIS APRÈS LES DÉMONSTRATIONS...

LE COSPLAY CONSISTE À SE DÉGUISER COMME SES PERSONNAGES FAVORIS D'ANIMÉS OU DE JEUX VIDÉO. DES RASSEMBLEMENTS ONT LIEU LE PLUS SOUVENT PENDANT LES SALONS DE JEU OU DE MANGA. LES PARTICIPANTS APPRÉCIENT DE POUVOIR ATTIRER L'ATTENTION EN ENDOSSANT LA PEAU D'UN TOUT AUTRE PERSONNAGE.
MOI, JE M'APPELLE HÔSHI SAITÔ, J'AI 25 ANS, ET JE VIENS ENFIN DE TROUVER UN BOULOT DE PROF D'ANGLAIS. ALORS JE COMPTE BIEN ASSURER !

SLURP
AVEC CE COSTUME PARTICULIÈREMENT REMARQUABLE, RINGO ATTIRE L'ATTENTION DE LA QUASI-TOTALITÉ DES PHOTOGRAPHES PRÉSENTS !
SLUUURP
FLASH
FLASH
GRRROAR
GRROAR

BIP...
ALLÔ, MADAME LA DIRECTRICE ? SAITÔ À L'APPAREIL !
JE VOUS ENVOIE UNE PHOTO. VOUS CONFIRMEZ QUE C'EST BIEN ELLE ?
DITES-MOI HÔSHI... OÙ AVEZ-VOUS PRIS CETTE PHOTO ?
...
EUH, IL Y A UN PROBLÈME ?

PAM
AH... DÉSOLÉ !
C'ÉTAIT POUR MON PLAISIR PERSONNEL !
LA PETITE RINGO. ELLE EST MIGNONNE, NON ? HÔSHI, JE COMPTE SUR VOUS POUR CETTE MISSION !
C'EST ELLE.
ELLE A L'INTENTION DE QUITTER "PEACH" APRÈS SES DEUX DERNIÈRES LEÇONS.
VOTRE MÊTIER DE PROF D'ANGLAIS N'EST QU'UNE FAÇADE !
AUJOURD'HUI, JE POURRAI ME CONTENTER DE LUI DONNER DES COURS D'ANGLAIS NIVEAU COLLÈGE ?!
LA... LA MISSION COMMENCE MAINTENANT !?

*NDT: MAISON COQUINE OÙ LE CLIENT SE FAIT SAVONNER PAR UNE JEUNE FILLE.

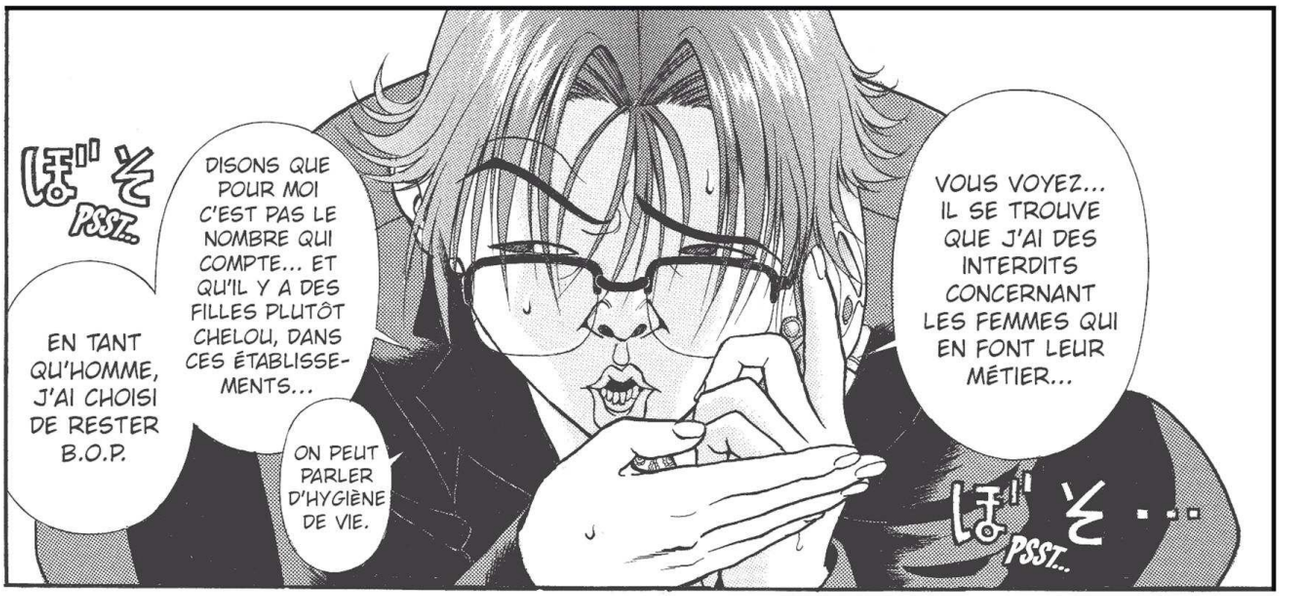
VOUS VOYEZ... IL SE TROUVE QUE J'AI DES INTERDITS CONCERNANT LES FEMMES QUI EN FONT LEUR MÉTIER...
ぽ PSST...
DISONS QUE POUR MOI C'EST PAS LE NOMBRE QUI COMPTE... ET QU'IL Y A DES FILLES PLUTÔT CHELOU, DANS CES ÉTABLISSEMENTS...
ぽそ PSST..
ON PEUT PARLER D'HYGIÈNE DE VIE.
EN TANT QU'HOMME, J'AI CHOISI DE RESTER B.O.P.

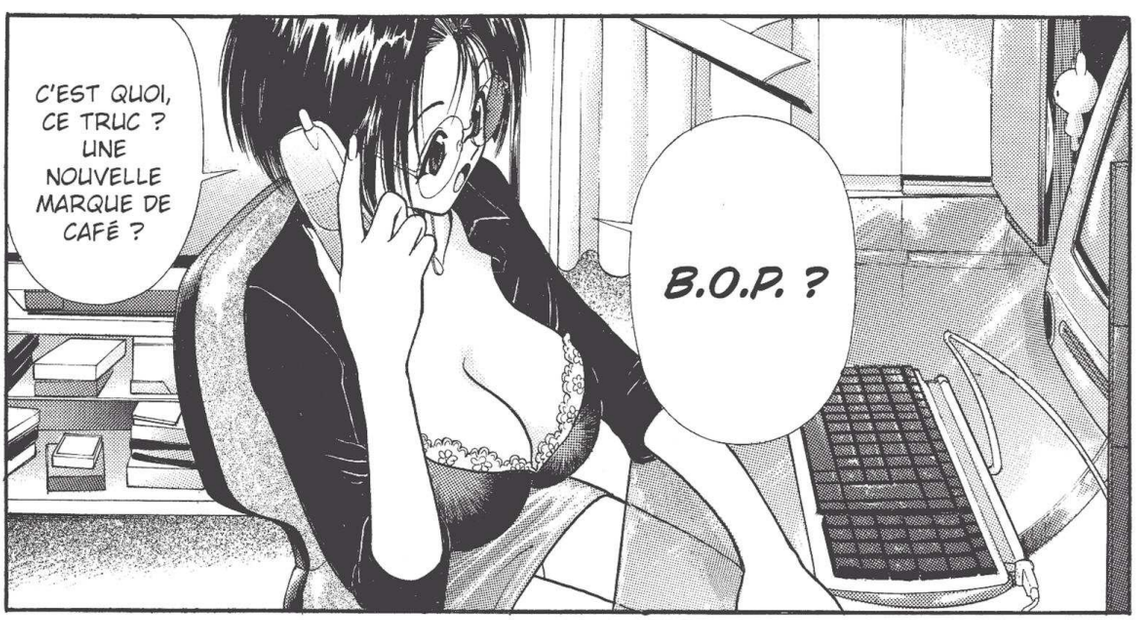
B.O.P. ?
C'EST QUOI, CE TRUC ? UNE NOUVELLE MARQUE DE CAFÉ ?

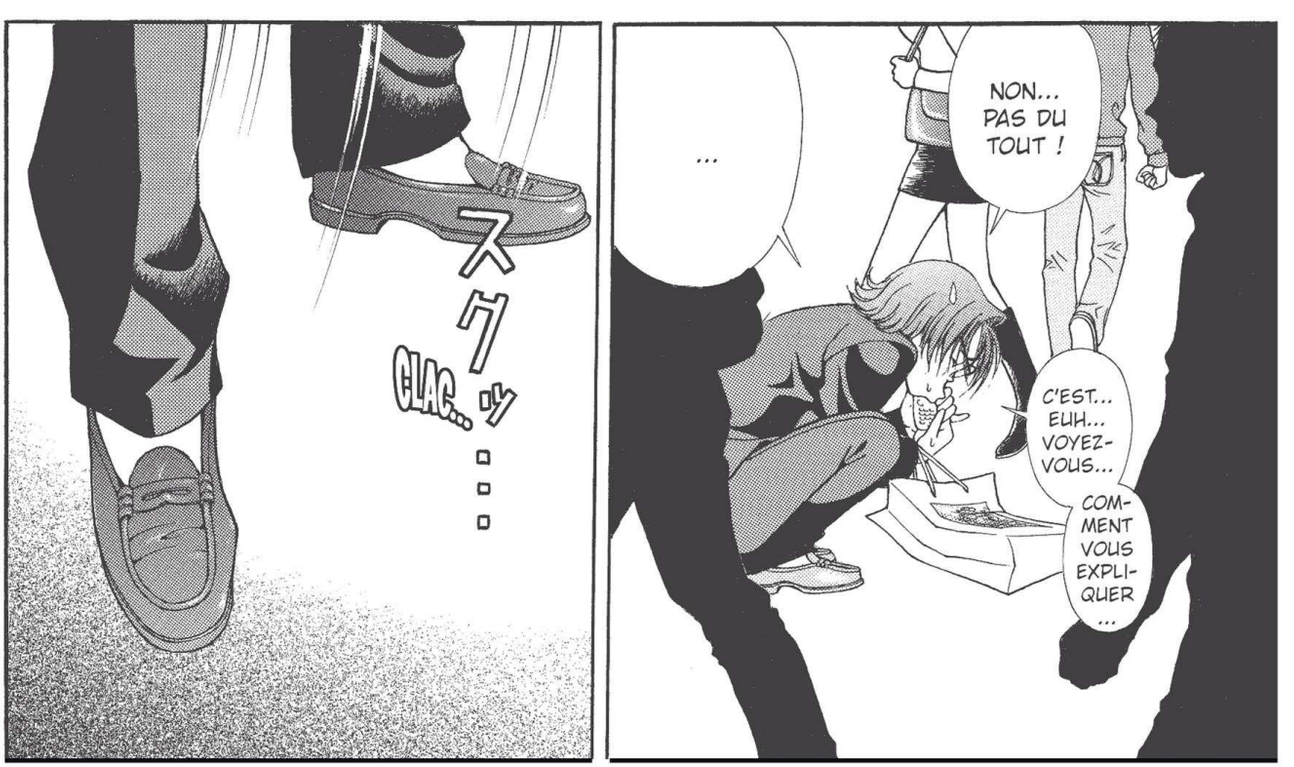
...
NON... PAS DU TOUT !
C'EST... EUH... VOYEZ-VOUS...
COMMENT VOUS EXPLIQUER ...
スクッ CLAC...

À suivre au prochain numéro

JIM
IBIZA CLUB
AH C'EST DUR... L'ANNÉE DERNIÈRE J'KIFFAIS DÉJÀ À FOND ÉGLANTINE S'TU VEUX, J'PENSAIS QUE PAS ME VOIR PENDANT UN AN, ÇA L'AURAIT FAIT MÛRIR, TU VOIS...
LAIDS : GO AWAY !
ET ?
... EH BIN NON, RIEN. ELLE ME VEUT PAS. MON CORPS MAGNIFIQUE NE L'ATTIRE PAS, TU PEUX COMPRENDRE ÇA, TOI ?
OUI, JE PEUX.
'FAUT P'TÊT ÊTRE PLUS RADICAL !
RADICAL ?
DONNE DANS LE GESTE DÉSESPÉRÉ. J'AVAIS UN POTE COMME ÇA, AMOUREUX FOU D'UNE FILLE QUI L'IGNORAIT...
IL L'A MARQUÉE À VIE, TU PEUX M'CROIRE !
AH BON ? ET EUH... IL A FAIT QUOI ?
IL S'EST JETÉ SOUS UN TGV ! IL A FAIT LA UNE DES JOURNAUX, MÊME FRANCE 3 CÔTE D'AZUR A FAIT DEUX MINUTES SUR LUI, T'IMAGINES...
UN GESTE DÉSESPÉRÉ ?!! AH OUI, PAS CON ÇA !!
... L'INCONVÉNIENT, APRÈS C'EST MORT POUR TOI, MAIS DE TOUTE FAÇON VU COMME T'ES GAULÉ... RÉFLÉCHIS-Y...
C'EST TOUT RÉFLÉCHI ! J'VAIS LA MARQUER À VIE, GO GO !!
BONG
ÈH TU PEUX PAS R'GARDER DEVANT TOI, ABRUTI !!
AÏE. BOBO MON GENOU.
OUÈ OUÈ DEUX S'CONDES.
POUSSE-TOI D'LÀ ! ALLEZ !
J'ATTENDS FRANCE 3 CÔTE D'AZUR, LÀ...

AH CÉCILIA-ANGE, J'VOULAIS TE DIRE... J'ADORE LE BLEU DE TES YEUX. VRAIMENT.
MERCI.
C'EST DU VRAI ? C'EST NATUREL ?
EUH OUI OUI ENFIN EUH... C'EST DES VRAIES LENTILLES, SURTOUT...
J'ADORE TES CHEVEUX, ELLE EST GÉNIALE TA COULEUR, T'EN AS DE LA CHANCE.
MERCI.
VRAIE BRUNE ?
OUI, EUH ENFIN... VRAIE COULEUR SURTOUT, JE... JE SUIS BLONDE, J'ASSUME PAS.
TON TATOUAGE EST GÉNIAL EN TOUT CAS.
OUI JE SAIS C'EST UN FAUX ! UNE VRAIE DÉCALCOMANIE !
J'AI PEUR, ÇA DOIT FAIRE UN MAL DE CHIEN UN VRAI TATOUAGE, C'EST BON ? T'AS FINI TON INVENTAIRE ?
... PASQUE SI TU VEUX TOUT SAVOIR, OUI, NEZ REFAIT, FAUX CILS, LÈVRES COLLAGÈNE, SEINS SILLICONÉS ET J'AI PRIS RENDEZ-VOUS DÈS SEPTEMBRE POUR ME FAIRE ASPIRER LES FESSIERS !!!
AH JUSTEMENT OUI, JE VOULAIS TE DEMANDER : ... TA CULOTTE DE CHEVAL NAISSANTE, ELLE EST BIEN NATURELLE, ELLE ?
BOOOOUHOUUU
'FAUT ÊTRE IMPITOYABLE AVEC LA CONCURRENCE.

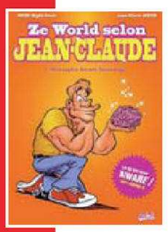
Ze World selon
JEAN-CLAUDE

BON, EN MÊME TEMPS, LES NOISETTES, SI ÇA SE TROUVE, C'EST À CAUSE DES OGM TOUT ÇA ...
OUAIS, LES NOISETTES ELLES SONT CHIMICO-MODIFIÉES AVEC LEURS DÉFENSES IMMUNITAIRES RENFORCÉES ET DU COUP, VA LES EXPLOSER D'UN COUP DE LATTE FESSIÈRE, TOI !
À MOINS QUE ...
TIC
QUOI, QUOI, ON PEUT PLUS ESSAYER LA MARCHANDISE AVANT D'ACHETER, ICI !?!
NOISETTES BIO
100% COMMERCE ÉQUITABLE
PROMO
Escargots 100% naturel !!!
3€/KG

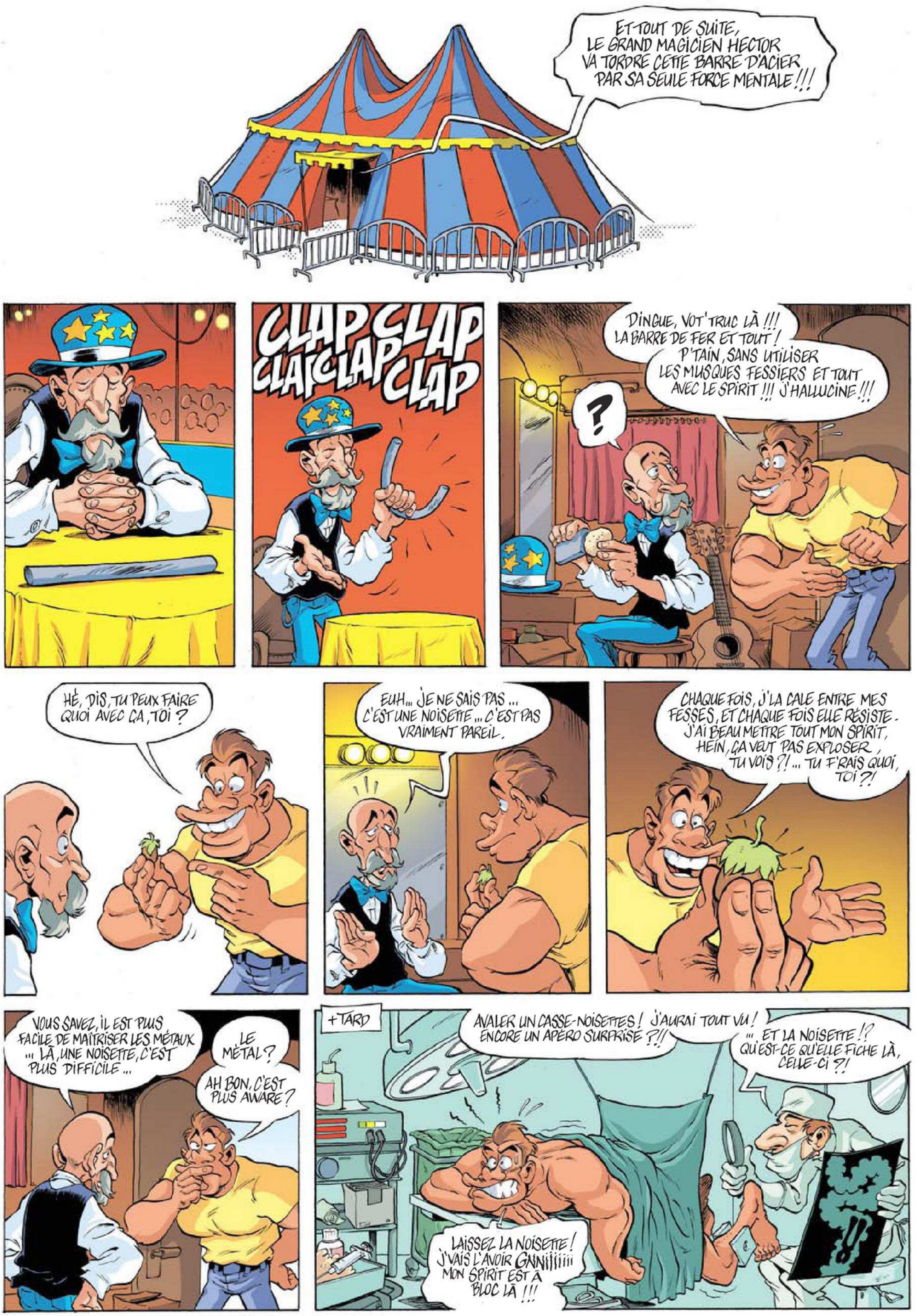
ET TOUT DE SUITE, LE GRAND MAGICIEN HECTOR VA TORDRE CETTE BARRE D'ACIER PAR SA SEULE FORCE MENTALE !!!
CLAP CLAP CLAP CLAP CLAP
DINGUE, VOT' TRUC LÀ !!! LA BARRE DE FER ET TOUT ! P'TAIN, SANS UTILISER LES MUSQUES FESSIERS ET TOUT AVEC LE SPIRIT !!! J'HALLUCINE !!!
?
HÉ, DIS, TU PEUX FAIRE QUOI AVEC ÇA, TOI ?
EUH... JE NE SAIS PAS... C'EST UNE NOISETTE... C'EST PAS VRAIMENT PAREIL.
CHAQUE FOIS, J'LA CALE ENTRE MES FESSES, ET CHAQUE FOIS ELLE RÉSISTE. J'AI BEAU METTRE TOUT MON SPIRIT, HEIN, ÇA VEUT PAS EXPLOSER, TU VOIS ?!... TU F'RAIS QUOI, TOI ?!
VOUS SAVEZ, IL EST PLUS FACILE DE MAÎTRISER LES MÉTAUX... LÀ, UNE NOISETTE, C'EST PLUS DIFFICILE...
LE MÉTAL ?
AH BON, C'EST PLUS AWARE ?
+TARD
AVALER UN CASSE-NOISETTES ! J'AURAI TOUT VU ! ENCORE UN APÉRO SURPRISE ?!!
... ET LA NOISETTE !? QU'EST-CE QU'ELLE FICHE LÀ, CELLE-CI ?!
LAISSEZ LA NOISETTE ! J'VAIS L'AVOIR GANIIIIIII MON SPIRIT EST À BLOC LÀ !!!

SEA WARS

L'EMPIRE MET LES VOILES !

Avec ses airs de vaisseau spatial tout droit sorti de *Star Wars*, le Volitan incarne le fleuron de la marine de demain. Bateau-concept écologique, puissant, beau et ultra-innovant, il risque de faire péter le tout nouveau record du Tour du Monde en solitaire de Francis Joyon. Mettez les voiles vers le futur...

TEXTE JEREMY STAR PHOTOS DR

Le bateau du futur, Spielberg en est fou !
UN DESIGN DE FOLIE AU SERVICE DE LA PERFORMANCE :
la puissance du soleil et la force du vent propulsent Volitan
à plus de 14 nœuds / heure !

Cellules photovoltaïques, contrôle informatique centralisé, servomoteurs, système hydraulique, fibre de carbone... : VOLITAN, C'EST LE SUMMUM DU HIGH-TECH !

Pendant que certains font les malins sur des yachts de luxe au large de l'île de Malte ou ailleurs, il y en a qui bossent, et qui cherchent sans relâche les idées qui permettront aux industriels de développer les moyens de transport de demain. Jusqu'à preuve du contraire, la voiture volante et la cabine de téléportation étant encore l'apanage des auteurs de science-fiction, l'innovation, la vraie, est plutôt à chercher du côté des améliorations que l'on peut apporter aux véhicules déjà existants. C'est ce qu'ont fait les esprits créatifs du studio turc Design Nobis avec le Volitan, concept de bateau résolument révolutionnaire.

BEAU COMME UN CAMION CHROMÉ

Le Volitan, c'est d'abord une sacrée carlingue : un appareil aux lignes futuristes et élancées, entre la navette impériale de Dark Vador et un poisson volant mécanique. Cette silhouette fuselée de 32 mètres de long et 7 mètres de haut est conçue pour être agencée en composite de fibre de carbone et résine d'époxy. Des matériaux résistants (plus de 80 ans de longévité annoncée) et surtout très légers pour permettre au navire d'afficher de belles performances sur mer : 12 à 14 nœuds de vitesse moyenne dans des conditions de navigation standards. Une rapidité permise aussi bien par son design aérodynamique et par le faible poids de sa structure que par la conception même de son mode de fonctionnement.

PROPRE COMME UN SOU NEUF

Car avant tout, le Volitan est un navire écologique, qui n'utilise que des sources d'énergie naturelles pour se projeter sur les flots. Ses 2 grandes ailes latérales supérieures servent à la fois de pièges à vent pour fonctionner comme des voiles traditionnelles,

De Star Wars à Sea Wars...

Quand le Volitan déploie ses "ailes"...

QUAND LE GRAND BLEU SE MET AU VERT

Outre son design novateur à faire pâlir d'envie les frères Bogdanoff et Michel Chevalet, la grande force du Volitan, c'est son côté eco-friendly. Pensé par les concepteurs de Design Nobis pour être le navire le plus "vert" de tous les temps, Volitan émettrait, chaque année, près de 3 tonnes de CO2 de moins qu'un bateau classique de taille équivalente. Une performance remarquable, assurée bien sûr par ses ailes amovibles double fonction, dont les capteurs solaires peuvent produire une énergie d'environ 10 kW. Leur durée de vie est par ailleurs évaluée à 20 ans. Longévité des structures, légèreté des matériaux, pas de fuel, pas de pollution des mers, pas de bruit, tout contribue à faire de Volitan le meilleur allié de l'environnement. Un bateau concept qui, logiquement, devrait rapidement faire parler de lui dans l'industrie navale, les organisations touristiques, tout comme dans les sommets internationaux sur le développement durable.

et de capteurs solaires pour emmagasiner de l'énergie et assurer une propulsion puissante et totalement silencieuse lorsque ça ne souffle pas suffisamment. Ces grandes ailes, amovibles, se déplient, se rétractent et s'orientent selon la position du soleil ou la force du vent. La maniabilité est assurée par un long gouvernail qui s'étend sous la coque, et surtout par 2 ailes latérales inférieures munies de propulseurs électriques à hélices, qui assurent la stabilité du vaisseau et sa direction. Beau, élégant, totalement écologique et absolument révolutionnaire, le Volitan préfigure certainement l'avenir du transport maritime. Un vrai bijou pour demain. Vers l'infini et au-delà...

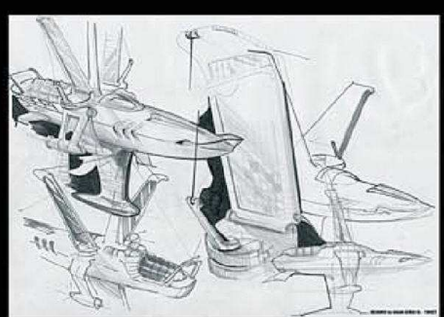

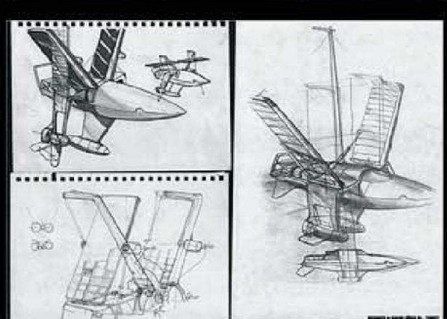

Laura

Les + BELLES FESSES du Monde, et pas que ça !

Même Cauet est devenu fou devant ses fesses ! Alors qu'en novembre dernier, Laura est sur le plateau de *La Méthode*, l'animateur pète les plombs, monte sur son bureau et bave comme un chien enragé devant le boule de la belle. Le buzz est énorme et la vidéo de son passage en est à plus d'1 million de visites sur Dailymotion et Youtube ! Mais NEWLOOK a voulu en voir plus... EXCLU TOTALE, les gars !

TEXTE MIGUEL RIVIERA PHOTOS MARK BLACK

Retrouve-la vite dans ton Mobile !

SMS+

Pour télécharger une photo sur ton mobile, envoie **le code de la photo** au **82929**

Réservé aux adultes. 2 SMS à 1.5 euro TTC + prix du SMS. Editeur : 1633 SA, 73, rue Claude Bernard 75005 Paris. RCS Paris B 401844865. Renseignements : support@newlook.fr

Télécharge cette photo, **envoie** **1000300** au **82929**

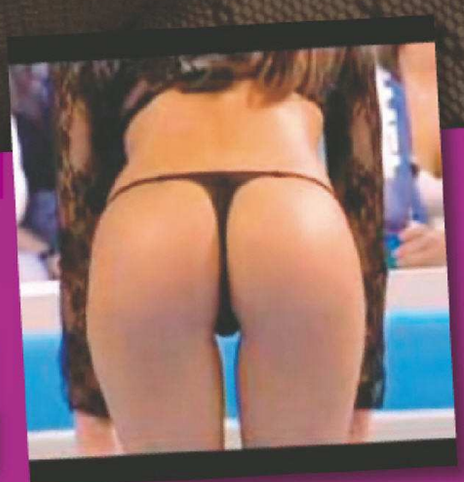

Les "Plus Belles Fesses du Monde" se trouvent en France ! Et c'est Laura, une Lyonnaise de 24 ans, qui a reçu ce titre que toutes les femmes rêveraient de décrocher. Vous aimez son derrière ? NEWLOOK VA VOUS FAIRE AIMER LE RESTE...

Télécharge cette photo, **envoie 1000301** au **82929**

LAURA
À PILE OU FESSES

> NEWLOOK : Ça fait quoi d'avoir été élue "Plus Belles Fesses du Monde" par un magazine masculin ?
Je suis évidemment très flattée mais depuis toujours, on ne me parle de mes fesses ! Quand j'étais au collège, on me disait déjà que j'avais les plus belles fesses du collège ; quand je marche dans la rue, on m'aborde en me parlant de mes fesses.. Je crois qu'elles intriguent les gens en fait ! Alors dire que je suis surprise, oui, mais c'était peut être mon destin !

> Toutes les filles doivent t'envier d'avoir des fesses aussi cambrées ?
Je ne sais pas... Mais c'est pas tous les jours pratique, tu sais ! Par exemple, j'ai énormément de mal à trouver un pantalon à ma taille car elles sont trop bombées et ça me serre trop... Ça fait 3 mois que j'en cherche un ! Je n'ai même pas pu profiter des soldes...

> Eh bien tu n'as qu'à te balader en string !
C'est ce que je fais pendant l'été !

> Tes fesses sont naturelles ou silliconées ?
Naturelles ! Je suis naturellement cambrée, j'ai de la chance, je suis née comme ça... Depuis quelques temps, j'essaie de me mettre au sport pour les entretenir, mais je suis pas une grande sportive...

> Tu as pensé à les assurer ?
Non... Mais tu veux me porter la poisse ou quoi ? (*Rires.*)

> Dis-nous la vérité : en fait, tu es née Black et tu t'es faite blanchir la peau comme Michael Jackson, non ?
C'est vrai qu'on me dit souvent que j'ai des fesses de Black ! Mais ça sous-entendrait que les Blacks ont les plus belles fesses du monde...

> Ben oui, pourquoi ? T'es pas d'accord ?
Non ! Les Plus Belles Fesses du Monde, ce sont les miennes ! (*Rires.*)

> Depuis que tes fesses ont été élues "Plus Belles Fesses du Monde", on les reconnaît dans la rue ?
Oui, mais je crois que c'est mon visage qu'on reconnaît en premier, quand même ! (*Rires.*)

> Et tes fans te demandent si ils peuvent poser à côté de tes fesses ?
Mais je ne suis pas qu'une paire de fesses !

> Si on te propose d'échanger tes fesses contre les seins de Monica Bellucci, tu dis quoi ?
Non ! Je suis très fière de mes petits seins, je les trouve trop mignons. Beaucoup d'hommes me disent qu'ils ne m'imagineraient pas avec une grosse poitrine, car j'ai une silhouette très fine... Tu imagine ce que ça donnerait ?

> Oh oui !!!
Non, ça ferait super bizarre : fesses bombées derrière et grosse poitrine devant... Et puis c'est pas la taille qui compte, c'est la forme et le maintien : plutôt que d'avoir des gros seins tout flasques qui pendouillent,

Au Q-Boat, la boîte la plus branchée de Lyon, Laura fait partie de la déco ! On peut la voir sur des panneaux de 2 mètres sur 2 ! Et qui sait, peut-être même la croiser en vrai :-)

Télécharge cette photo, **envoie** **1000302** au **82929**

Télécharge cette photo, envoie
1000306 au 82929
“JE NE SUIS PAS QU’UNE PAIRE DE FESSES !”

je préfère largement les miens, petits mais fermes et qui tiennent bien !

> Arrête, je souffre ! Tu n'avais pas trop le trac lors de ton passage à *La Méthode Cauet* ?
J'étais morte de trac ! Je suis si timide...

> Rassure-toi, ça ne s'est pas vu en tout cas !
Ah bon ? En fait, je ne suis pas du tout pudique, donc quand Cauet m'a demandé de montrer mes fesses, ça ne m'a pas gênée plus que ça. C'est plus l'ambiance générale, le plateau, la télé qui sont intimidants...

> Quand tu croises une fille dans la rue, tu regardes automatiquement ses fesses ?
Non, je regarde le tout ! Pour tout te dire, je préfère les garçons, mais quand une fille est jolie, cela ne coûte rien d'admirer !

> Tu as déjà vu une fille qui avait de plus jolies fesses que toi ?
Sincèrement, non ! Mais je ne veux pas paraître vantarde...

> Tu es déjà allée au Brésil ?
Mais elles ont de grosses fesses les filles, là-bas ! Et puis ce sont des tricheuses, la plupart ont des fesses silliconées... J'ai aussi entendu dire que certaines se mettaient des suppositoires pour les faire grossir !

> À tout hasard, y a-t-il une position que les mecs aiment particulièrement essayer au lit avec toi ?
J'étais sûre que tu allais me demander ça ! Tu veux parler de la levrette, hein ? Eh bien pas du tout, parce que mon copain adore mes seins, et pas seulement mes fesses !

> On le comprend...

Télécharge cette photo, envoie 1000303 au 82929

FESSOQUIZ

À côté de Laura, même les plus grandes pornstars ne tiennent pas la comparaison. Et pourtant, certaines sont "tankées" grand luxe. D'ailleurs, parmi les filles ci-dessous, sauras-tu retrouver à qui appartient quoi ?

Oksana - Suzie Diamond - Jana Cova - Yasmine - Melissa Lauren - Katsuni

1 Katsuni 2 Oksana 3 Yasmine 4 Melissa Lauren 5 Jana Cova 6 Suzie Diamond

STARS DU X
Envoie le code de la vidéo au 8 22 66*

+ DE VIDEO ? Envoie DORCEL au 8 22 66*

1633sa : 82266: 3€+prix d'1sms. Connexion wap nécessaire et active. Mineurs demandez l'autorisation à vos parents. Renseignements: help@1633sa.fr

BIG JUMPS

Jusqu'à 5 minutes en l'air, et plus de 100 mètres de haut !

DE OUFS !

Pionniers du snowkite, les frangins Pascal et Cédric Joubert sont les seuls au monde (ou presque) à pouvoir aujourd'hui effectuer des vols de près de 5 minutes à plus 100 mètres de hauteur ! NEWLOOK est allé prendre une petite leçon de vol libre avec la Joub' Airline. I believe I can fly...

TEXTE ANTONY ANGRAND & BERTRAND BOONE PHOTOS BERTRAND BOONE

Peu de skieurs pilotes qui pratiquent le big jump maîtrisent parfaitement leur engin. LA MOINDRE ERREUR PEUT ÊTRE FATALE car la voile les propulse souvent à des hauteurs vertigineuses...

1998, col du Lautaret, dans les Hautes-Alpes. Deux frères passionnés de glisse, Pascal et Cédric Joubert, s'achètent leur 1er kite. Après avoir "glissé" normalement, Pascal essaie d'exécuter des sauts avec son nouveau jouet. D'abord sur du plat, puis dans les pentes. Petit à petit, la hauteur augmente, et c'est l'heure des premiers vols. Ce qui ne porte pas encore le nom de "big jump" n'est vu que des yeux de quelques copains. Plus le temps passe et plus les sauts deviennent longs. De quoi faire sérieusement grimper le taux d'adrénaline !

Un an plus tard, au cours du Winter Tour, Pascal est super au point et surprend tout le monde avec des sauts impressionnants. Au col du Lautaret, il a eu tout le temps nécessaire pour parfaire sa technique. Il remporte alors la première place de la compétition. À peine sacré champion de snowkite à skis, le vol de pente est déclaré interdit en compét', jugé trop dangereux. Mais il est trop tard : rebaptisés la "Joub'Airline", Pascal et son frère Cédric ont déjà fait des émules...

NE PAS CONFONDRE SNOWKITE ET BIG JUMP !

Le snowkite normal consiste simplement à se faire tracter à skis par la voile à laquelle on est relié. Pour le big jump, rien de tout ça ! Sauf en bas d'une piste et seulement pour la remonter. Le snowkite permet des petits sauts. Comme le kite classique leur semblait vide de sensations, les frères Joubert ont développé une variante plus musclée. Attention, elle est à déconseiller aux gens sujets au vertige ! Ici, on fait des records de longueur et de temps en vol avec bonheur. Ce sport est accessible aux skieurs moyens, mais aux kiters expérimentés. Et il est vivement recommandé de trouver votre maître Yoda en matière de big jump pour vous enseigner toutes "les ficelles du métier".

Cette pratique du snowkite est très particulière et nécessite un matériel spécial. Plus la voile est grande et plus vous allez haut. Les surfaces utilisées actuellement vont jusqu'à 15 m^2, en caissons. Maintenant, l'arme de prédilection de Pascal Joubert est une voile de 13 m^2. Elle offre, d'après lui, une meilleure finesse et une bonne vitesse. Rapide pour une grande taille, elle avance là où les autres restent sur place. Ensuite, chaque rider trouve son bonheur dans les différentes marques.

Le harnais utilisé est un modèle classique, auquel s'ajoute un baudrier d'escalade. Ce dernier reçoit également un mousqueton fermé pour soutenir les jambes, mais surtout pour la sécurité. C'est une sorte d'assurance-vie en

GROS AVANTAGE DU SNOWKITE :
il suffit de se faire porter par la voile pour remonter la pente sans se fatiguer !

Interdit dans les compétitions de snowkite à skis, LE BIG JUMP EST JUGÉ TROP DANGEREUX. Mais les frères Joubert, eux, n'ont peur de rien !

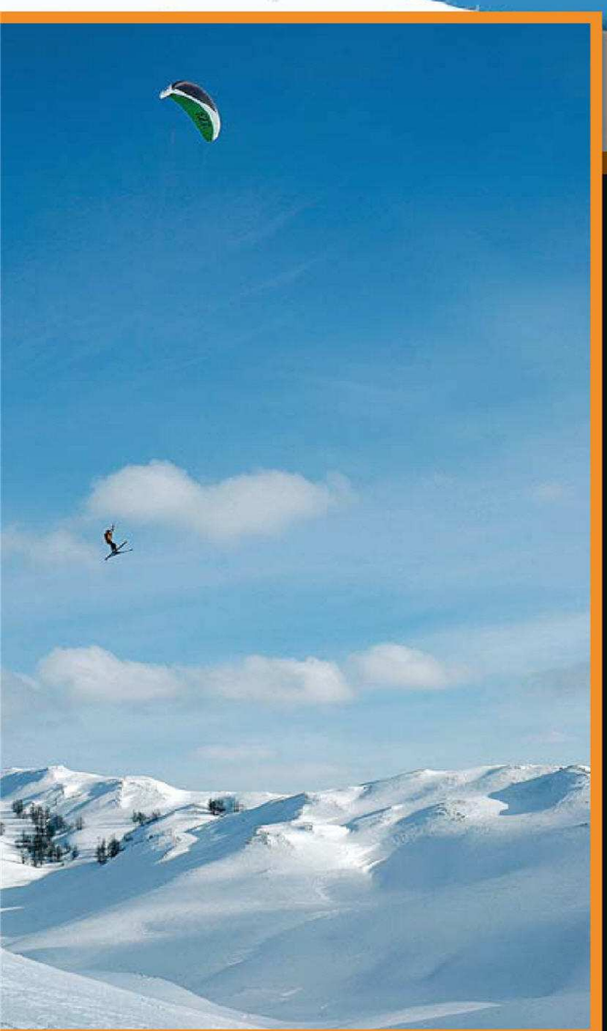

cas de casse du harnais... Enfin, un casque est essentiel à cet équipement. L'avantage du kite, c'est de pouvoir voler et remonter les pentes non-stop. On enchaîne les runs. Une fois en bas, il suffit simplement de remonter la pente en glissant. Une sorte de télésiège naturel, qui ne fait appel qu'au vent. La plupart des kiters pratiquent également le parapente, en dehors du ski. Ils considèrent ces 2 sports différents mais complémentaires. Le parapente, c'est un vol presque classique ou tout est remballé une fois arrivé en bas. Le big jump en snowkite, ça vole certes nettement moins bien, mais c'est aussi beaucoup plus de sensations !

COMMENT SAUTER EN SNOWKITE

Il existe 2 manières de déclencher le saut. La façon kite, avec la voile sur le côté en tirant un bord. Et quand la vitesse suffisante est atteinte, on remonte énergiquement la voile au-dessus de la tête, ça décolle, mais avec un effet balancier important. Il faut donc bien se recentrer sous la voile. La façon parapente, elle, en partant droit dans la pente avec voile au zénith. Décollage. Là, pas d'effet balancier et la voile est à bonne vitesse.

Ces dernières années, le matériel a bien évolué. Au début, les kiters faisaient de simples vols droits, face au vent. Mais maintenant, en prenant de plus en plus de hauteur, les pilotes restent beaucoup plus longtemps en l'air. Pascal, en Norvège, est resté plus de 5 minutes en l'air, à 100 mètres de haut, en faisant des allers-retours au-dessus d'une falaise, avec un vent de 40 km/h ! Mieux, certains font même de la voltige, comme Chasta ou Gégé, 2 potes de Pascal. On tire les commandes à fond d'un côté et l'aile va vers le sol. On continue à tirer et l'aile fait alors un tour complet. Lorsqu'elle commence à remonter, on se retrouve à l'horizontale, au niveau de sa voile. Sensations fortes garanties ! Chasta peut même en enchaîner 4 de suite !

UN SPORT UN POIL ÉLITISTE

Les gros vols de pente en kite sont très élitistes. Ce n'est pas à la portée de n'importe qui. D'abord, ils sont peu nombreux à

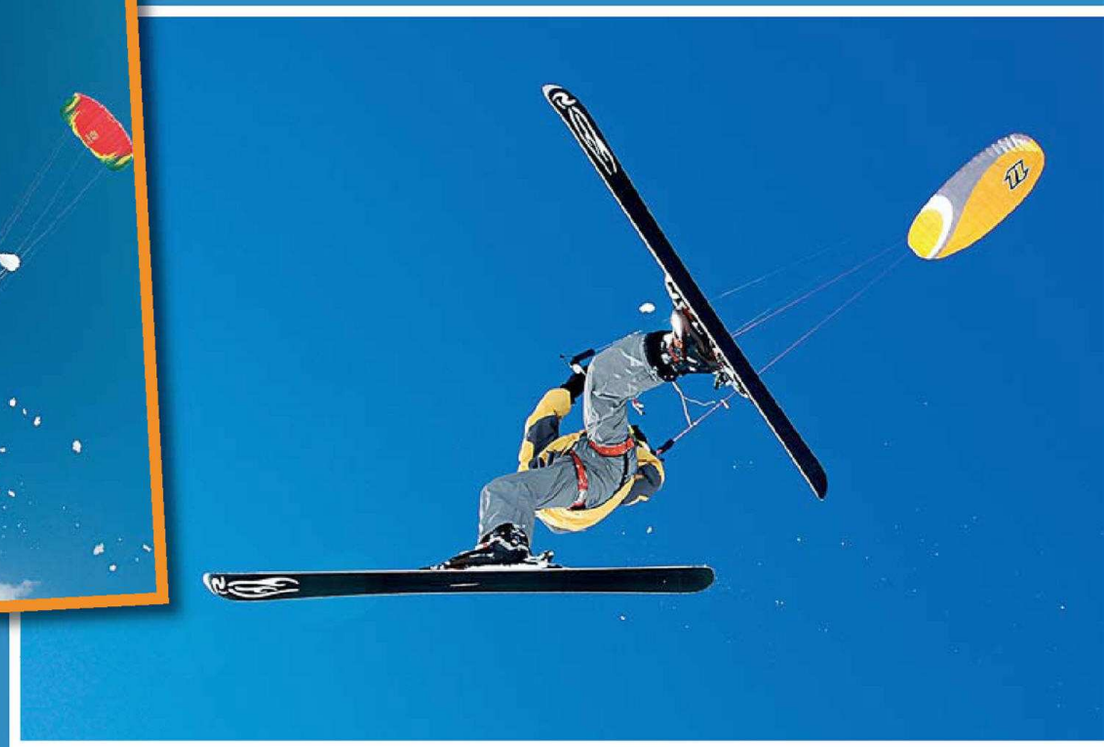

pratiquer cette discipline. Elle est dangereuse. Une totale maîtrise du kite est indispensable parce que l'on se retrouve vite fait très haut. Et une fois dans les airs, il faut savoir piloter la voile. L'absence de réaction du kiter ou une casse matos peut s'avérer fatale à ces hauteurs. Tomber de 50 mètres de haut, ou même moins, est largement suffisant pour se rompre les os. Pire, se retrouver dans un siège roulant ou perdre la vie. D'ailleurs la majorité des fabricants de kites ne travaillent pas sur le créneau des vols de pente. C'est une niche dans le domaine du snowkite. Seuls quelques doux dingues pratiquent, c'est un business quasi confidentiel. Et le matériel employé est assez spécifique. Les fabricants préfèrent donc développer des kites moins extrêmes, pour le grand public, faits simplement pour glisser tractés par le vent en toute sécurité.

Il y a moyen de s'initier au big jump. Mais sans être bon skieur et bon pilote, n'y comptez pas trop, même avec des conseils avisés de spécialistes. Le repaire des jumpers est ouvert à tous. Ceci dit, avant de tenter le grand saut, l'école snowkite air se fera un plaisir de vous initier au kite...

LE RETOUR DE LA CULTURE FACHO

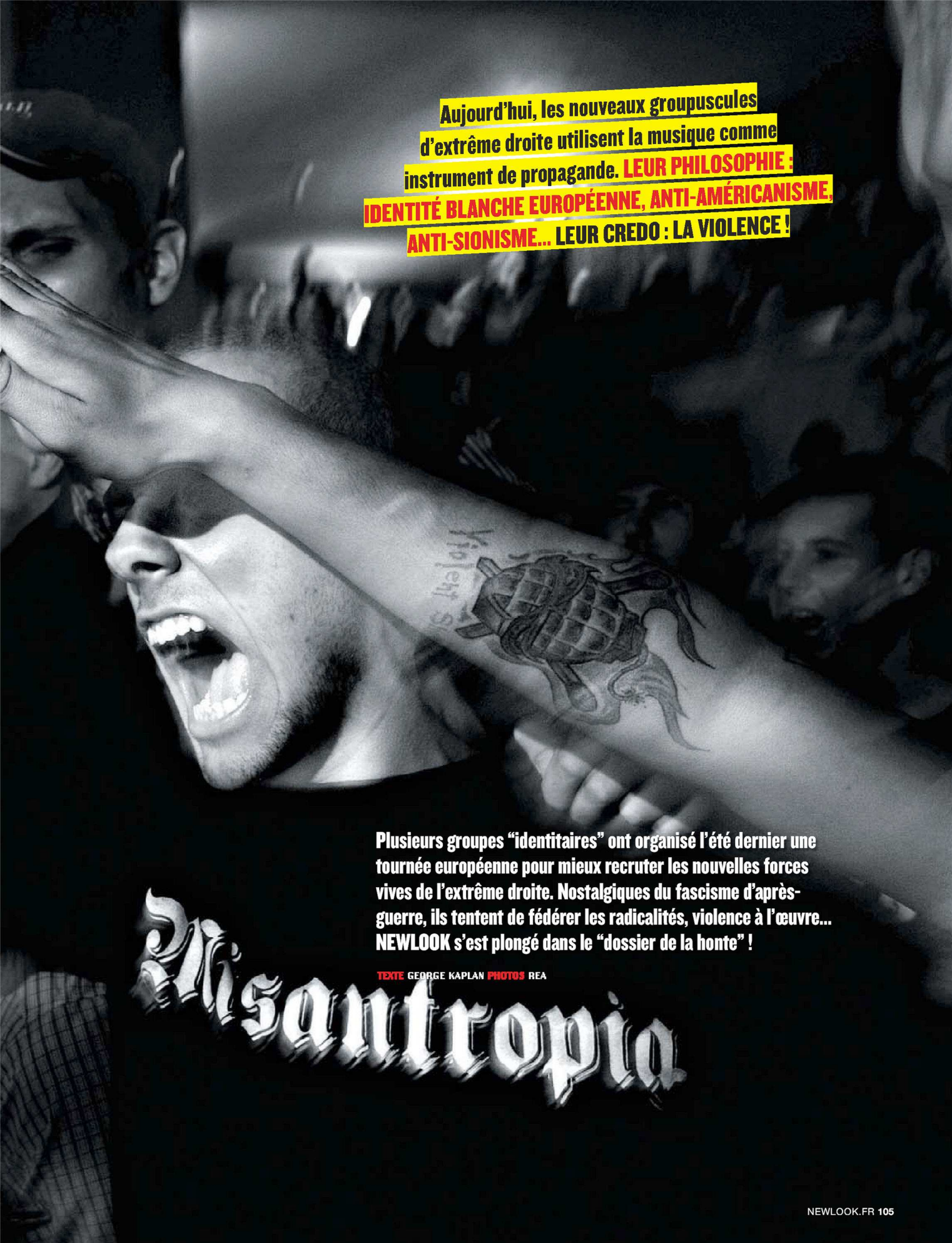

Aujourd'hui, les nouveaux groupuscules d'extrême droite utilisent la musique comme instrument de propagande. LEUR PHILOSOPHIE : IDENTITÉ BLANCHE EUROPÉENNE, ANTI-AMÉRICANISME, ANTI-SIONISME... LEUR CREDO : LA VIOLENCE !

Asantropia

Plusieurs groupes "identitaires" ont organisé l'été dernier une tournée européenne pour mieux recruter les nouvelles forces vives de l'extrême droite. Nostalgiques du fascisme d'après-guerre, ils tentent de fédérer les radicalités, violence à l'œuvre... NEWLOOK s'est plongé dans le "dossier de la honte" !

TEXTE GEORGE KAPLAN PHOTOS REA

L'activité préférée des groupes fascistes en "université d'été", comme ici, à Rieti, en Italie ? SE FOUTRE SUR LA GUEULE, ENSEMBLE, POUR S'INITIER À LA VIOLENCE !

Les groupes "identitaires" ont la nostalgie du IIIème Reich ou de l'Italie mussolinienne.

"L'Europe est en détresse, elle perd son identité à cause de l'immigration et de l'américanisme." Le message est sans équivoque. L'été dernier, plusieurs mouvements "identitaires" européens ont organisé le "European Revolution Tour", une tournée allant de Eindhoven (Pays-Bas) à Marseille (France), en passant par Stuttgart (Allemagne) et Latina (Italie). Quatre dates pour 4 groupes qui "font du son", et un seul objectif : recruter de nouveaux adeptes du radicalisme identitaire. Tous se revendiquent anti-Américains, anti-sionistes, anti-musulmans, et prônent une identité blanche européenne aussi illusoire qu'inventée, empruntée aux Celtes... Les musiciens qui s'éclatent sur scène sont souvent à la fois militants, voire dirigeants de factions identitaires dans leur pays. La musique leur sert de propagande, les concerts permettent de forger la communauté. Sensibles aux préoccupations des jeunes, ces factions édulcorent leur message de rejet grâce à des thèmes actuels : écologie, pauvreté, solidarité, lutte contre la drogue... Mais l'idéologie de ces groupes reste puisée dans les épisodes les plus noirs du fascisme en Europe. ZetaZeroAlfa, le facho band italien programmé dans le "European Revolution Tour", réclame dès sa page d'accueil la libération de Luigi Ciavardini, l'un des responsables du massacre de Bologne *(voir encadré)*. Brigade M, groupe néerlandais lui aussi invité du festival, tire son acronyme "M" d'un autre personnage tristement célèbre : Anton Mussert fut le fondateur du principal parti nazi des Pays-Bas qui collabora avec Hitler et forma de nombreux SS en Hollande. En France, l'un des personnages les plus actifs de cette mouvance

MASSACRE À BOLOGNE

Rome, avril 2007. Ces activistes manifestent leur soutien à l'un des plus importants terroristes italiens... Luigi Ciavardini, ex-membre des Noyaux Armés Révolutionnaires (NAR) a été condamné à 30 ans de réclusion criminelle pour sa participation à l'attentat de la gare de Bologne, le 2 août 1980. Ce fut l'événement le plus tragique des "années de plomb" italiennes, quand factions fascistes et brigades rouges s'affrontaient. L'attentat, perpétré par plusieurs membres d'extrême droite, fit 85 morts et plus de 200 blessés. Une bombe, abandonnée dans une salle d'attente bondée de vacanciers, détruisit presque entièrement la gare et retourna littéralement un train.

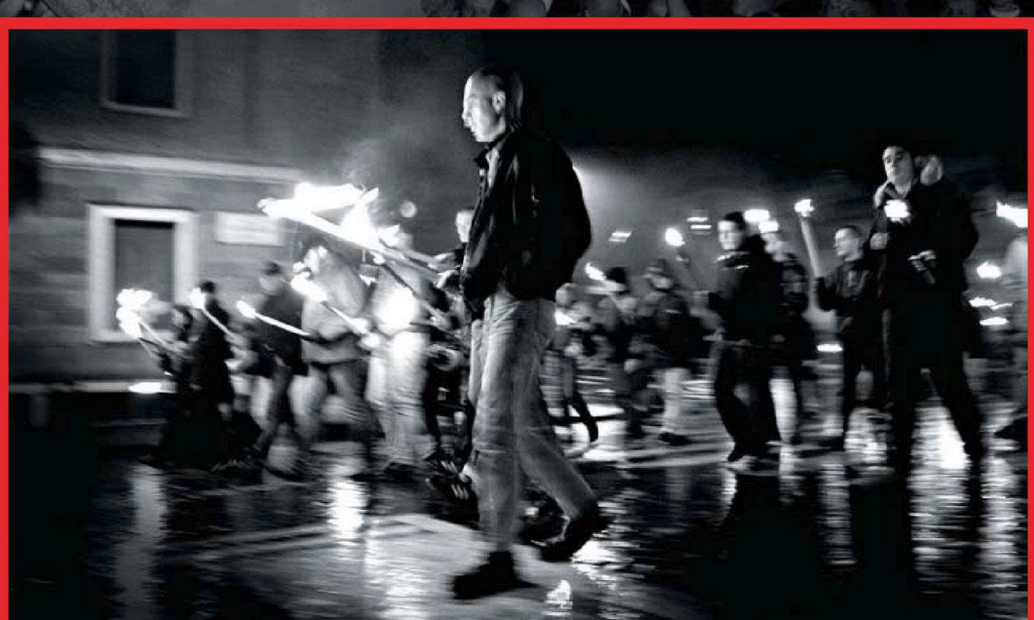

Des militants qui se rêvent plutôt en milice...

LES PLUS GRANDS ASSASSINS DE L'HISTOIRE SONT POUR EUX... DES ICÔNES !

L'extrême droite italienne voue **UN CULTE AU MILITANT FASCISTE MORT EN 1983, PAOLO DI NELLA,** l'un des nombreux acteurs des "années de plomb". À Rome, ce tag en témoigne...

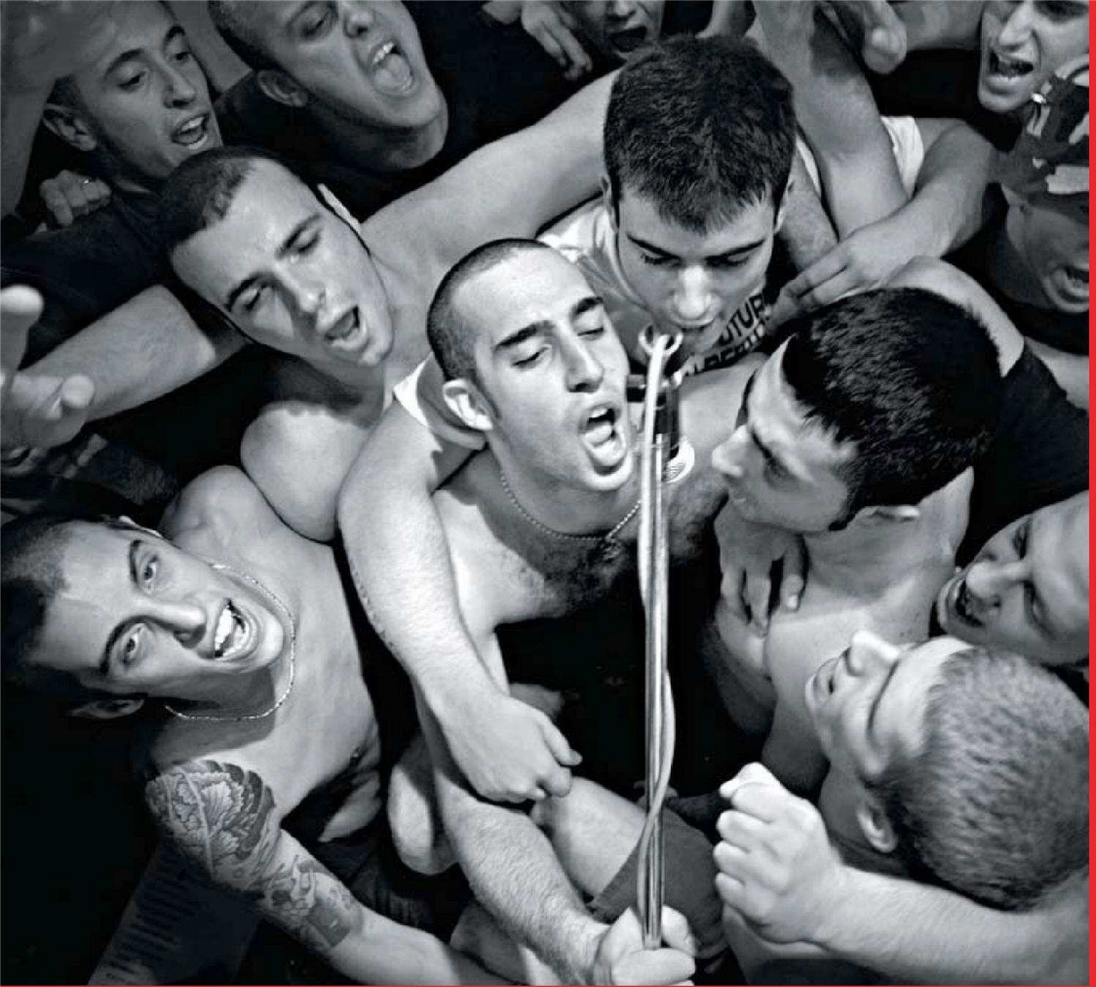

s'appelle Philippe Vardon. Ancien du MNR de Bruno Mégret, ce Niçois était également un membre important d'Unité Radicale, un groupuscule célèbre pour avoir été dissous après la tentative d'assassinat perpétrée sur Jacques Chirac le 14 juillet 2002, par un certain Maxime Brunerie. Depuis, Vardon a été condamné en décembre dernier pour "reconstitution de ligue dissoute" à cause de son rôle au sein des "Jeunesses identitaires", créées après la dissolution d'Unité Radicale. Il est aujourd'hui candidat à la mairie de Nice sous l'étiquette "Nissa" et également chanteur du groupe Fraction qui s'est produit lors du "European Revolution Tour". L'association "Nissa" et le groupe partagent d'ailleurs la même adresse postale, à Nice. Quant à l'organisateur de la venue en France, à Marseille, de la tournée radicale, il s'agit d'un label "Alternative-s", lui aussi basé à... Nice et qui distribue les disques de Fraction. Après avoir été un des pionniers du rock identitaire français (RIF), il y a 20 ans, Fraction a enregistré un nouveau disque en 2006 et reprend son rôle de pieuvre vers l'extrême droite. Philippe Vardon tire aussi les ficelles d'une autre association niçoise, "Soulidarietà". Sous

La musique permet de souder les liens D'UNE JEUNESSE MANIPULÉE. BEURK !

couvert de mener des actes de solidarité envers les démunis, comme la distribution de tentes aux SDF, "Soulidarietà" organise aussi des "soupes au cochon". Juifs et musulmans en sont, de fait, exclus. "Les nôtres avant les autres", se targue l'association. Enfin, Philippe Vardon est aussi à l'origine du groupuscule "Expulsions sans frontières". Un nom qui en dit long sur le degré de réflexion de cette mouvance, puisque "sans frontières", difficile d'expulser.

L'été dernier, les fans de musique facho acclamaient leurs idoles à Marseille, seule étape française du "EUROPEAN REVOLUTION TOUR"...

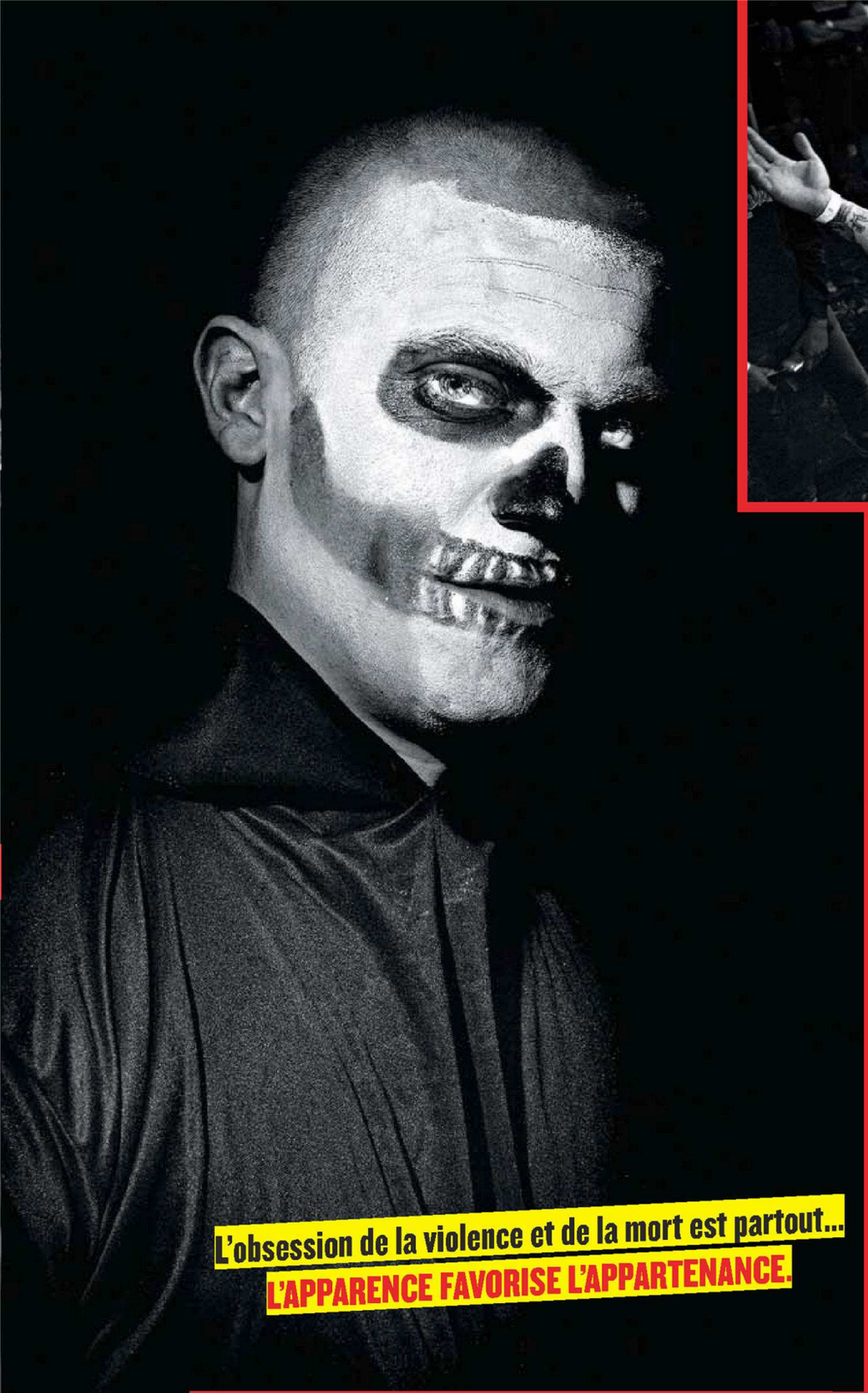

L'obsession de la violence et de la mort est partout...
L'APPARENCE FAVORISE L'APPARTENANCE.

STRATÉGIE D'INTIMIDATION

Début décembre à Nice. Le café-concert "Le Volume" programme une soirée punk, avec un groupe marseillais. Vers 20 h, un groupe d'identitaires emmené par Phillipe Vardon *(voir plus haut)* se présente. Les individus sont cagoulés, s'interposent et se déploient comme un cordon de CRS. Les musiciens se retrouvent bloqués à l'intérieur et les spectateurs ne peuvent plus entrer. Il faudra l'intervention des forces de police pour que les fauteurs de trouble évacuent les lieux. Mais le concert n'aura pas eu lieu entièrement. La police demande à la salle de fermer prématurément ce soir-là, pour soi-disant calmer les tensions... La stratégie d'intimidation des fachos a parfaitement fonctionné.

Télécharge cette photo, envoie
1000272 au 82929
Retrouve-la vite dans ton Mobile !
SMS+
Pour télécharger une photo sur ton mobile,
envoie le code de la photo au 82929
Réservé aux adultes. 2 SMS à 1,5 euro TTC + prix du SMS. Editeur : 1638 SA, 73, rue Claude Bernard 75005 Paris. RCS Paris B 401844855. Renseignements : support@newlook.fr

GINA, on s'en lèche les doigts

Quand elle revient en vacances dans son village natal sur les hauteurs de Nice, Gina affole toute la Riviera... Son credo : la provoc'. Sa passion : le secret...

TEXTE GEORGE KAPLAN
PHOTOS EXPOSUREZONE

Télécharge cette photo, **envoie** **1000273** au **82929**

“J’ai souvent du mal à faire un choix : MES PRÉTENDANTS SONT NOMBREUX ! Mais je sais être généreuse...”
Télécharge cette photo, envoie 1000274 au 82929

Télécharge cette photo, envoie
1000275 au 82929
Télécharge cette photo, envoie
1000277 au 82929

Télécharge cette photo, **envoie**
1000278 au **82929**

Télécharge cette photo, **envoie**
1000280 au **82929**

Télécharge cette photo, **envoie**
1000276 au **82929**

“Ce qui m’excite le plus, c’est POUSSER UN HOMME À ME VOULOIR, LÀ, TOUT DE SUITE... Et j’adore cet instant où je lui dis oui !”

Pire que le Kärcher à racaille,

LE REDRESSEMENT À LA SUD-CORÉENNE !

DE L'ÉCOLE PRIMAIRE À LA GUERRE

DES GAMINS DE 6 ANS EN STAGE COMMANDO !

En Corée du Sud, on ne traite pas la "racaille" au Kärcher. Non, quand les gamins déconnent, on les envoie direct dans des camps de redressement très musclés pour leur apprendre la DI-SCI-PLINE. Avec, en arrière-pensée, la préparation d'une pure armée de durs à cuire. NEWLOOK s'est invité à un stage commando réservé aux moins de 15 ans. Ça ne rigole vraiment pas dans les casernes...

TEXTE JÉRÔME SCHMITT PHOTOS © LEE JAE WON / REUTERS

De 6 à 15 ans, 200 ENFANTS S'ENTRAÎNENT COMME DES PARAS et manient pour la première fois une arme.

Sur l'île de Pohang, pas de place pour une douce villégiature. Depuis quelques années, l'armée sud-coréenne y a installé son nouveau joujou : un camp de rééducation très spartiate où sont envoyées toutes les fortes têtes du pays, dès six ans s'il le faut ! Le décor ne fait pas dans la fioriture. Dès le moment où le bus qui transporte les 200 enfants et adolescents récalcitrants démarre, les blagues un peu forcées qui fusaient auparavant stoppent net : ils entrent dans un monde régi par les lois martiales.

RELOOKING EXPRESS

Dès les premières secondes, l'enfant est dépossédé de son univers : sous les cris d'un adjudant imperturbable, tout le monde se change pour revêtir des treillis verts. Dehors, le vent souffle fort sur le terrain boueux de Pohang, en bord de mer. Des adolescents de tous âges sont placés en rangs. Droits, rigides, immobiles, ils n'ont pas le droit de parler ou de bouger leur tête. Le premier qui n'obéit pas à la règle est sévèrement réprimandé : 50 pompes, à toute allure. À la deuxième incartade, c'est le trou et une journée de stage de plus. Ici, pas de place à la bravade, et rares sont les grandes gueules qui s'y reprennent à deux fois : devant l'agressivité des militaires, tous baissent la tête, soumis.

Les enfants du camp de Pohang sont plongés dans la boue et l'eau glacée dès 6h du matin. Un réveil efficace !

Épuisement physique, brimades... LA RECETTE MILITAIRE EST LA MÊME QUE POUR LES ADULTES...

Pendant ces trois jours, pas le temps de rigoler. L'ambiance est clairement celle de *Battle Royale*, ce célèbre manga adapté en film qui évoque une colonie de jeunes Japonais exilés sur une île pour y apprendre à (sur)vivre en communauté. Même si le camp sud-coréen est moins morbide dans ses objectifs (la mort n'y est pas le but, mais bien l'apprentissage de l'ordre), la loi du plus fort y règne. Les épreuves auxquelles sont soumises les frêles adolescents et adolescentes font frissonner : épreuves de force (soulever d'énormes troncs de bois, au risque de s'étouffer sous son poids), apprentissage des méthodes de commando dans la boue et le sable et maniement des armes. Car ce camp a un autre objectif, moins avoué : préparer la jeunesse du pays à résister contre l'ennemi nord-coréen ou chinois, le moment venu.

BIENVENUE DANS LE MONDE RÉEL

Un jeune Coréen de 14 ans qui n'en peut plus a trouvé refuge derrière un baraquement. Il profite de ces quelques minutes de repos forcé pour reprendre son souffle : "Je n'ai jamais fait autant d'efforts, c'est un truc hallucinant. D'habitude, je passe mes journées avec mes copains ou devant mon ordinateur à jouer en ligne. Je ne pensais pas que ça pourrait être aussi dur que ça. Le monde réel, c'est beaucoup plus dur que le virtuel !" Il soupire puis conclut, soudainement lucide : "En fait, on est une génération qui n'a plus l'habitude de souffrir. Avec le virtuel et la technologie, on

La Corée du Sud veut former une armée de réserve conséquente, mêlant garçons et filles, comme en Israël. À terme, les "îles d'entraînement" poursuivront donc deux objectifs : redresser les jeunes récalcitrants et préparer l'avenir militaire du pays. Le système 2 en 1 !

a oublié tous ces efforts humains. C'est peut-être pour cela qu'on nous a envoyés ici..." À quelques mètres de lui, deux jeunes filles, les genoux écorchés, ont du mal à retenir leurs sanglots : "D'habitude, on est féminines, on s'habille kawaii, on fait des trucs de filles. Là, ils nous ont fait plonger dans l'eau froide pendant deux heures, je suis à bout de forces..."

SERVICE FORCÉ

Pohang n'est pas seulement une curiosité dans le dispositif de répression mis en place dans le système scolaire coréen. En fait, cette île fait figure de laboratoire expérimental pour le gouvernement : la volonté est de former une génération plus dure et plus belliqueuse, à même de pouvoir faire face à toute situation géopolitique future.
Dans trois ans, toutes les classes devront passer chaque année deux journées dans de telles "îles d'entraînement". Les jeunes Coréens apprendront comment vivre à la dure, loin du confort de nouveau riche que leur apporte leurs parents. Le but est qu'en dix ans, la Corée du Sud arrive à monter une armée de réserve conséquente, concernant garçons et filles, un peu sur le modèle israëlien. En attendant, le scandale n'est jamais loin, notamment suite au décès de deux adolescents lors de ces entraînements musclés : lancés dans cette aventures sans tests médicaux préalables, deux d'entre eux ont succombé à un banal souffle au cœur.

Les conditions sont parfois tellement éprouvantes pour des enfants non préparés que l'an dernier, deux ados sont morts lors d'un "stage", créant un début de scandale. Vite étouffé par les autorités...

OFFRE EXCLUSIVE

ABONNEZ-VOUS À NEWLOOK 6 mois - 6 numéros

ET RECEVEZ

VOTRE CADEAU

votre lampe torche Profilight, en aluminium spécial aviation

Un outil fonctionnel avec une exécution professionnelle.

Faisceau lumineux puissant et réglable.
Livrée dans sa cassette protectrice avec lampe de réserve, cordelette et deux piles incluses.

20 €

au lieu de 26 € prix de vente au n°
Soit **1** numéro **GRATUIT !**

BULLETIN D'ABONNEMENT PRIVILÉGIÉ

A renvoyer, sous enveloppe affranchie, accompagné de votre règlement à

NEWLOOK 18-24 quai de la Marne - 75164 Paris cedex 19

Oui je souhaite bénéficier de votre offre **d'abonnement de six mois** (6 n°) à **NEWLOOK** pour **20 €** seulement (TVA 2.10 %) au lieu de 26 € (prix de vente au n°) soit un numéro gratuit et je reçois ma lampe torche Profilight, dans un délai de 4 semaines. ***Pour les DOM-COM et l'étranger :*** Tarif CEE : 22 € - Tarif Europe hors CEE : 23 € - Tarif Dom-Com : 25 € - Reste du monde : 27 €.

Je choisis mon mode de règlement à l'ordre de NEWLOOK [__] par Mandat-Compte (CCP La Source. N° 40.285.05 A 033)
[__] par chèque bancaire ou postal [__] par carte bancaire Visa [__] par carte bancaire MasterCard

N° [__][__][__][__] / [__][__][__][__] / [__][__][__][__] / [__][__][__][__] Expire fin : [__][__][__][__] N° de contrôle [__][__][__]

IMPORTANT : inscrivez dans les trois cases «N° de contrôle » les trois derniers chiffres du n° qui apparaît sur le bloc signature au verso de votre carte bancaire. Cette opération est indispensable.

(ECRIRE EN MAJUSCULES) LTNK

[__]M. [__]Mme [__] Melle Nom _____ Prénom _____

Adresse _____

Code postal [__][__][__][__][__] Ville _____ Pays _____

Tél. _____ E-mail _____ Date [__][__] [__][__] 2008

En application de l'article-27 de la loi n°78-17 du 06-01-78, les informations qui vous sont demandées sont nécessaires au traitement de votre abonnement. Vous bénéficiez d'un droit d'accès et de rectification des données qui vous concernent.

Tél. service abonnements : 01 44 84 80 37- newlook@dipinfo.fr

Offre valable jusqu'au 30 Avril 2008

Je certifie être majeur
Signature (obligatoire)

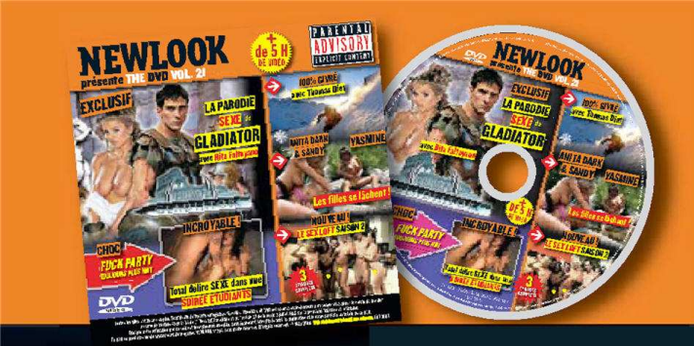

Le DVD NEWLOOK, c'est

Chaque mois, des programmes qui piquent
+ le meilleur de nos programmes HOT HOT
DES DIZAINES DE FILLES ENTIÈREMENT NUES

EXCLU NEWLOOK

PRIVATE GLADIATOR, le film qui va vous faire aimer les Romaines !

Avec la sublime RITA FALTOYANO

Il n'y a pas que dans l'arène que les gladiateurs s'éclatent. La preuve en images !

TOTAL GIVRÉ
L'instant glisse by DYNASTAR

AVEC THOMAS DIET

CADEAU BONUS

EXCLU : LA bande-annonce du nouveau Dorcel

MARC DORCEL TV

FREE ACCESS

de la dynamite !

les yeux en free access
en Pay Per View.

VOUS FONT LA TOTALE !

SEXE À LA CARTE

Mais qu'est-ce qu'elles ont toutes à ne penser qu'au sexe ? Qu'elles soient 1, 2, 3 ou plein, elles n'ont que ça en tête. Et, forcément, quand on a trop de sexe en tête, on finit par en avoir ailleurs. Régale-toi, camarade, c'est la tournée NEWLOOK !

FUCK PARTY
LA SUITE DES INCROYABLES SOIRÉES ÉTUDIANTES US

Les examens ? Elles ne pensent pas vraiment à ça ! Le sexe, alors ? Oh oui, ça, elles y pensent. Et pratiquent. Jusqu'au bout de la teuf. Ahurissant !

AMI POÈTE, ABSTIENS-TOI !

REAL TV SEX
LOFT STORY X
3 épisodes complets !

C'est le moment de choisir pour Devinn : qui seront les nouveaux colocataires ? Critères de sélection ? Plus c'est cul, mieux c'est ! Argh !!

NOUVEAU

Les plans Q DE SANDY
Avec Anita DARK

Sandy adore raconter ses plans Q à tout le monde. Et elle est tellement cool qu'elle vous montre les vidéos. Comme avec Anita Darlk, la pornstar !

CASTIN'X
Les castings de JOHN B.ROOT
HOT HOT HOT

Yasmine et ses copines, des inconnues, des bombes anatomiques, dès que John B.Root voit des filles, il veut les shooter. À sa manière. Et c'est bouillant !

EN EXCLU DANS LE DVD NEWLOOK

CULTE

ZAPPING HOT

Parce que NEWLOOK est toujours dans les plans hardcore…

NOUVEAU !

MARC DORCEL TV

Veinards ! Chaque mois dans NEWLOOK, retrouvez notre zapping hot de Dorcel TV ! Reportages sur vos pornstars favorites, événements coquins, tournages, phénomènes de société sexy… ça se passe là ! Mais ça n'est pas pour les enfants ! Ne pique pas les yeux, n'évite pas les gros nœuds !

MAKING OF D'*ORGIE EN NOIR*

Les couleurs, le matos… on jurerait qu'*Orgie en noir* a été tourné en 1983 ! Heureusement qu'Ovidie est là pour nous prouver que le film est bien sorti en 2000.

Un conseil : ne jamais refuser les avances d'Ovidie. Voilà tout ce qu'il reste du dernier type qui lui a dit non ! Eh oui, c'est violent d'être forcé d'un cunni par Ovidie ! ;)

Tourner dans un porno, y'a pas plus frustrant… quand on est figurant ! Regardez la tête du gars à droite, c'est pas un filet de bave qui coule, là, sur sa joue ?

JSC : PARIS LIBERTIN

Quelque part dans Montreuil : "La Nuit des putes"… Un concept de soirée très fleur bleue, comme vous pouvez le constater…

Voici la preuve que, de nos jours, tout le monde assume parfaitement l'échangisme. Le masque sur la femme, c'est juste pour la déco, la petite touche "raffinement".

En club échangiste, c'est comme au Flunch : on vous offre le gâteau d'anniversaire ! Sauf que Flunchy est trop occupé à baiser pour vous l'apporter !

PORNSTAR : OKSANA

Oksana lâchée dans un sex-shop, c'est un peu comme Alice au pays des merveilles ! Par contre, les lapins c'est pas son truc, elle, elle cherche un bel étalon…

… et voilà ! À peine le gérant a-t-il le dos tourné qu'Oksana en profite pour s'offrir une petite séance de "relaxation" dont elle a le secret.

La coquine porte un string-serrure… Mais pas de panique, avec Oksana, la clé du bonheur ne doit pas être bien difficile à trouver !

Télécharge les VIDÉOS les + HOT - Envoie juste la référence de la vidéo par SMS au 82266

Denisa
Tellement pas sage !
Réf. 10100555

Ellen
Tombe le string…
Réf. 10100557

Oksana
Exhib' à fond !
Réf. 10100561

Sandra… shine
Incendiaire…
Réf. 10100569

Victoria
Nature & découverte…
Réf. 10100575

Réservé aux adultes. 3 euros TTC + prix d'un SMS normal. Editeur : 1623SA, 73, rue Claude Bernard 75005 Paris. RCS Paris B 401814865. Renseignements : help@1623sa.fr
SMS+

VIDEOS ET PHOTOS OFFERTES + DE VIDEOS, + DE PHOTOS, + DE SENSATIONS

1 VIDÉO TÉLÉCHARGÉE = 1 PHOTO OFFERTE

1 PHOTO TÉLÉCHARGÉE = 1 VIDÉO OFFERTE

VIDEOS 83080*

avec photos offertes

1,50€ + prix du sms soit 2 unités

exemple

envoie le prénom de ton choix au : 83080 et reçois sa photo GRATIS

PHOTOS 81030*

avec videos offertes

1,50€ + prix du sms soit 2 unités

exemple

envoie le prénom de ton choix au : 81030 et reçois sa vidéo GRATIS

GARANTI 100% COQUINES

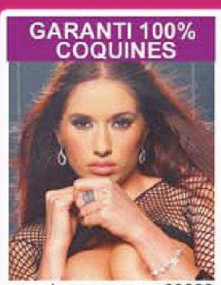

envoie par sms au 83080

Q

VIDEOS PULPEUSES

PAR SMS envoie la ref de ton choix au 83080* ex: envoie BUCALE par sms au 83080

1,50€ + prix du sms soit 2 unités

DEJA EXPERTE À 20 ANS

envoie par sms au 83080

BUCALE

TA VOISINE EN ACTION

envoie par sms au 83080

INTIME

HARD !! RÉSERVÉS À 1 PUBLIC AVERTI

envoie par sms au 83080

PLANQ

LE FILM X DONT TU ES LE HÉROS

choisis tes actrices et demande leur tout ce que tu veux !!!

08 99 69 12 76

EN APPEL VISIO 3G OU VIDÉO 3G

LES MEILLEURS FILMS X EN VISIO 3G SUR TON MOBILE

FILMS X 3G

HENTAI 08 99 78 87 69

FILLES entre elles 08 99 19 09 13

special FACIALE 08 99 78 40 69

STAR DU X 08 99 19 01 66

GAY et Bi 08 99 69 00 76

special SODOMIE 08 99 78 85 69

100% LOLITAS 08 99 78 47 69

ex: appelle le 08 99 78 87 69 en appel visio 3G ou vidéo et mate le film HENTAI

LES MEILLEURS PLANS Q SUR UN SIMPLE APPEL

Femmes 40 ans 08 92 06 70 69

ou envoie par sms FMURES au 63322*

0,35€/envoi + prix du sms

LIBERTINES VICIEUSES 08 92 78 03 38

ou envoie par sms PLANCUL au 61080*

0,35€/envoi + prix du sms

FEMMES SEULES 08 92 78 02 60

ou envoie par sms GIRLS au 61026*

0,35€/envoi + prix du sms

MECS ENTRE EUX 08 92 39 08 39

ou envoie par sms HOMME au 61026*

0,35€/envoi + prix du sms

Liste des téléphones compatibles sur : www.xtrem-mobile.com. 0899 : 1,35€/appel + 0,34€/min – 0892 : 0,34€/min – 83080/81080/81030 : 1,50€ + prix du SMS, soit 2 unités – 61026/61080/63080/62333/63999/62123 : 0,35€ par envoi hors coût des SMS - 31080 : coût d'1 SMS. Ton mobile doit être configuré WAP. Services proposés par Agir Média, 63 boulevard Silvio Trentin 31200 Toulouse (RCS 443396015). En utilisant nos services, tu autorises la société Agir Média à utiliser et communiquer à ses partenaires commerciaux tes données nominatives. Pour te désinscrire d'un service, envoie STOP par SMS au numéro émetteur. Conditions intégrales des services disponibles à l'adresse ci-dessus. Service Hotline en cas de problème 05 34 30 48 70.

SMS+

SEXY WEB

Parce que le Net nous file la gaule ;)

PAR J. Schmidt

D'AMOUR ET DÉVIANT

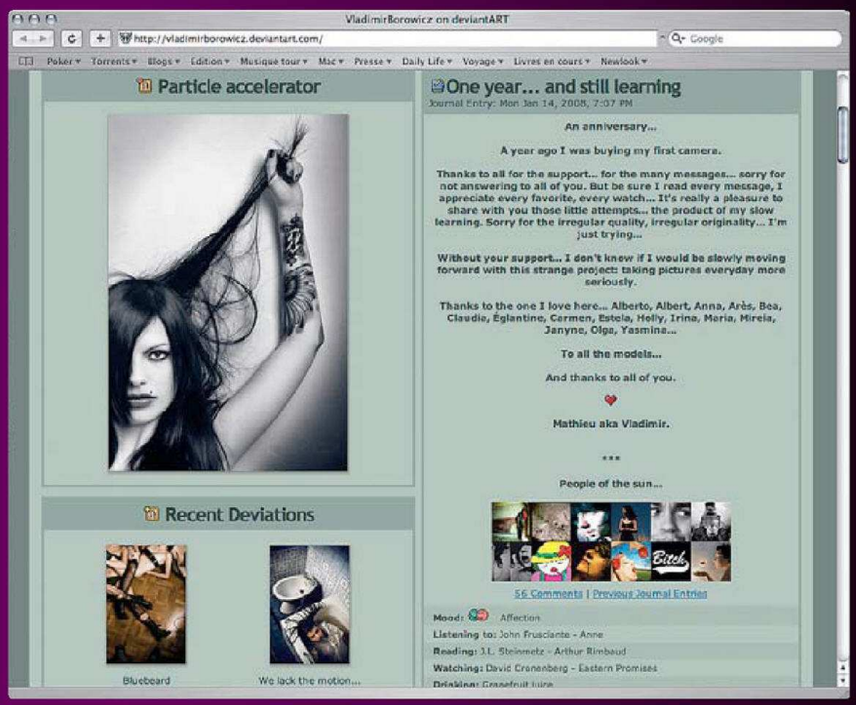

En une seule petite année de pratique, le photographe Vladimir Borowicz a réussi à se faire un nom dans l'art visuel "déviant". Au programme de son site Web, des nymphettes total gothiques, de longues jambes gainées de bas déchirés, des corps féminins très dénudés et une série de portraits "glamours" d'inconnues croisées au hasard... Coup de chance, toutes les filles n'ont pas froid aux yeux et se livrent totalement à son objectif !

> http://vladimirborowicz.deviantart.com

Attention, déviation, ou plutôt DÉVIANCE ! Mais il n'est PAS QUESTION DE NE PAS REGARDER en traversant ce site ! Bien au contraire !

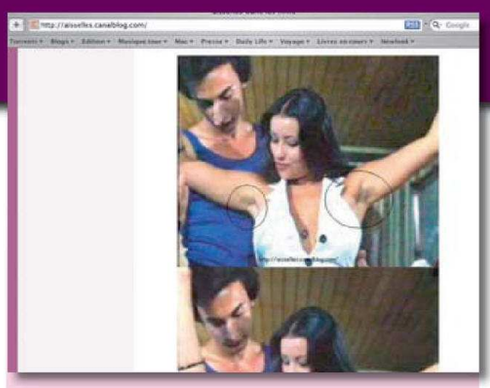

AISSELLES

Vous êtes blasés du pornochic ? Vous ne rêvez que de femmes imparfaites, aux rondeurs assumées et aux poils mal rasés ? Sur Aisselles, un site perso animé par un Français, découvrez l'érotisme façon franchouillard, à la bonne franquette et détendu du maillot. Captures d'écran, analyses poussées des poils de nos beautés nationales... tout y passe dans un mélange inédit de blagues et de gaudriole.

> http://aisselles.canalblog.com/

POPCARDS

À quoi ressemblaient les fantasmes de nos parents ? Direction Popcards et sa section sexy qui ressort de derrière les fagots et des vieilles malles familiales, les cartes postales carrément X des années 50 ! Bimbos blondes à forte poitrine, pin-up rousses en short échancré, belles des champs façon "flower power"... Délicieusement rétro et finalement assez excitant. Bien vu : la possibilité d'envoyer ces cartes par email à vos pervers pépères favoris.

> http://jfb_vh.club.fr/menus/programmes/sexy.html

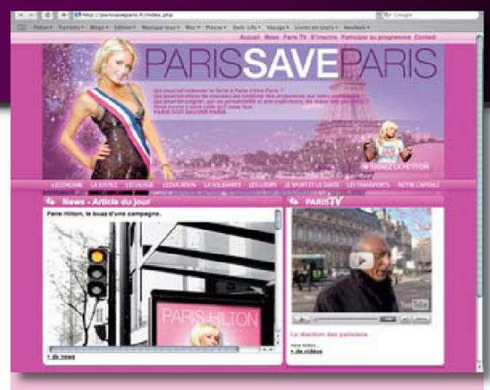

PARIS À PARIS

Quoi de mieux pour Paris qu'un maire du nom de... Paris ! Sur ce site, militez pour une capitale française qui a du chien (du chihuahua, de préférence) et du peps (i) en votant Paris Hilton, la célèbre héritière de choc pour remplacer Bertrand Delanoë. Point fort de sa campagne : des séries de photos en porte-jarretelles et "One Night In Paris" avec la richissime effrontée en tête à tête sur un grand plumard. Forcément, ce sont des arguments qui ont du poids...

> http://parissaveparis.fr

> Retrouvez le plus trash, le plus hot, le plus ouf de NEWLOOK sur www.newlook.fr !

MARC DORCEL

LUXURE DEPUIS 1979 • PARIS, FRANCE

DORCEL TV

PIMENTEZ VOS SOIREES ET VOS NUITS

3 FILMS X PAR SOIR, REPORTAGES...

WWW.DORCELTV.COM

DORCEL VISION

FILMS X EN VIDEO A LA DEMANDE

+800 FILMS EN 1 CLIC SUR VOTRE PC
LE LEADER DE LA VOD POUR ADULTES

WWW.DORCELVISION.COM

-18

POUR RECEVOIR DORCEL TV, CONTACTEZ VOTRE OPERATEUR ou WWW.DORCELTV.COM

clubInternet. · neuf telecom · numericable noos · ABsat · DARTY BOX · TELE2. · free · AOL · belgacom TV · Coditel · naxoo

DORCEL TV et DORCEL VISION sont des services strictement interdits aux moins de 18 ans.

SEXY MAILS

Parce que NEWLOOK est là pour voler à ton "sexcours" !

Envoyez vos questions à helenakarel@newlook.fr

En privé avec HELENA KAREL

• TOUT S'ACHÈTE ?

Dear Helena, je fantasme totalement sur une fille qui ne veut pas de moi. Mais, comme on dit, tout a un prix. À ton avis, comment lui proposer élégamment ? Merci pour tes conseils.

Stéphane, en direct de Bling-Bling City.

Stéphane, tout a un prix, effectivement. Mais ce qu'une fille qui ne veut pas de toi va te demander de payer risque de te coûter l'endettement à vie ! Comme tu dis, difficile de faire ça élégamment car déjà, à la base, ce n'est pas hyper élégant comme démarche... Une solution peut-être : mise tout sur le rouge ! Perdu ? Ah ben, dommage, essaye de la séduire, alors ! Dirty Helena.

• ÉTEINS LA TÉLOCHE !

Depuis 6 moi, Helena, impossible de convaincre ma copine de faire l'amour autre part que... devant la télé ! Le problème n'est pas vraiment que Cauet soit devant pendant qu'on est en train de s'envoyer en l'air, mais c'est que pendant ce temps, elle rigole à ses blagues... Et si j'éteins, elle ne veut plus continuer... Au secouuuuurs !

Quentin, 31 ans, Lognes.

Mon pauvre Quentin, regarder TF1 toute la journée... ça ne te fait pas bander mou ? Question : as-tu la TNT ? Parce que si c'est le cas, il y a une chaîne spéciale "aquarium", avec des poissons qui font des bulles toute la journée. Ça risque de moins la faire marrer, ta copine qui aime tant rire... Autrement, une solution : prends ta télé, ouvre la fenêtre, regarde tout de même si personne n'est en dessous et hop, débarrassé ! Allez, bon zap !

• VITE, UNE CLOPE !

Ma toute belle, depuis que je suis interdit de fumer chez moi (et ailleurs), je n'ai plus envie d'arrêter de baiser. Résultat, au bout de 2 heures, je suis encore fringuant, et ma copine peut commencer à s'ennuyer... T'as une idée de ce qu'il faut faire ?

Julien, 25 ans, Antibes.

Ah, cette vigueur retrouvée, mon bon Julien, quel plaisir, n'est-ce pas ? Mais si effectivement, tu es dans la plus grande incapacité éjaculatoire, comme on dit, alors je ne sais plus quoi faire pour toi ! À part, bien évidemment, t'inviter chez moi pour une nuit de folie car si tu arrives à me faire jouir une bonne dizaine de fois je pourrais bien partir au bout du monde avec toi, t'épouser et surtout... baiser nuit et jour. C'est quand le bonheur ? Ta future maîtresse, Helena.

• L'AMOUR À LA PLAGE

Helena, mon fantasme, c'est de baiser à la piscine, surtout un jour de méga affluence. J'ai tenté la dernière fois avec une fille que je draguais à l'Aquaboulevard, mais elle m'a donné un coup de pied dans les parties devant tout le monde... Des solutions, belle sirène ?

Philippe, 22 ans, Paris.

Pauvre choupinou, un coup de pied dans les couilles sous l'eau, ça fait pas mal, n'exagère pas ! Perso, l'amour à la piscine, ça ne me plaît pas trop : la lubrification est bof-bof, le côté moule-burnes ne m'excite pas énormément et l'odeur de la javel n'est pas des plus érotiques. Et puis, la petite plaque de sperme qui flotte sur l'eau à la fin, on a quand même fait mieux. Tente le coup dans un sauna, ça a plus de gueule, tu verras ! Des bésos...

Une prise de tête sexo ? Un délire sexy ?
Envoyez vos mails "SOS sexe"
à Helena Karel ! L'avis d'une pro, ça n'a pas de prix !

SEX UNLIMITED

Hyper chaudes, les Stars du HOT se lâchent sur le portail des + grandes marques du SEXE

MARC DORCEL .com
MAXIMAL NEWLOOK lui
VirtuaGirl PAMELA ANDERSON E-men

Accès Wap/sms non surtaxé (coût opérateur)

Envoie SEXY par SMS au 32929*

Accès sans frais (au prix d'1 sms)

ESPACE CONTACTS

PAS DE PERTE DE TEMPS !
NOUVEAU
Entre en relation avec les femmes de ta région
0899.78.00.34

Viens retrouver les plus grosses cochonnes sur ton mobile 3G
0899.19.20.13

LE RESEAU DES FEMMES MARIEES
0892.69.45.65
ENVOIE LOVE AU 62828*

Fem célib cherche rencontre. Appelle au
01 73 60 73 08
coût d'un appel local
Laisse ton n° et elle te recontacte.
Ecoute les meilleurs délires de nos petites accros au sexe !
0892 68 07 11
rcs : 392 834 172 - 0892 : 0,34€/mn

CLASSÉ X
0826.0202.01
Par SMS envoie PORNO au 61500*
0,35€/ENVOI + PRIX SMS
DUO VIDEO
0899.695.695
WEBCAM par SMS
CENSURÉ Envoie MATE au 81400*
0,35€/ENVOI + PRIX SMS

RENCONTRE UNE VICIEUSE DE
0.892.23.45.45
Envoie "MURE" ANS au 61200*

HOTESSES XXX
0892.16.78.78
Envoie "SEX" au 61200*
0,35 €/envoi + prix d'un SMS

• Bons plans Q
0.892.024.024
• RDV Discrets
0.892.699.655
• SON FILM X
0899.196.195

Prix/mn 082 : 0€15 - 3615 : 0€21 - 089 : 0€34 - 0€35/SMS + prix sms - 0899 : +1,35€/cnx - RC422429936

0,15€
PLUS DE CONTACTS ENCORE MOINS CHER
0826.103.221
En privé, envoie : "PLANQ" au 62288*

FAIS-MOI L'AMOUR
0826 02 04 08
Envoyez MINOU au 61200*
SMS+

FEMMES SEVERES
08 92 69 69 54*
Par SMS envoie CUIR au 61200*
0,35€/ENVOI + PRIX SMS

L'AMOUR AU TÉL
Défais ta braguette et appelle !
0892.24.24.40

CONFESIONS de NYMPHOS 100% HARD
0892.24.01.24
RCS 394 999 817

SPECIAL STRIP-TEASE 3G
0899.24.66.16

Spécial Lolita 3G
0899.24.88.88

Attention !!!
Sérials niqueuses... en LIVE !
0892 68 38 64
Chut !
Elles ne savent pas que tu écoutes...
0892 68 10 19
Elles se racontent leurs nuits torrides.
rcs : 392 834 172 - 0892 : 0,34€/mn

L'amour en direct
05 61 07 69 69*
RC 402 628 366 - * Paiement par CB, Chèque ou mandat
envoie par SMS tout au 62828*
SMS+ 0,35€/envoi + prix SMS

100 % GRATUIT
Viens faire l'amour GRATUITEMENT* avec une VÉRITABLE NYMPHO !!!
01 73 60 07 07
* coût d'un appel local
Et mate-les par sms, envoie TOP au 82288*
rcs : 392 834 172 - 3 €/envoi + prix d'1 sms
SMS+ Répondre STOP pour ne plus recevoir de SMS du service.
rcs : 392 834 172

GAY RDV & PAS CHER
08 91 70 14 14
RC 328 223 466 - 08 91 : 0,225€/min

a consommer sans modération !
Du sexe direct en ligne...
0892 68 64 46
BONUS 3G
Tu peux la mater en live, appelle le
0899 192 292
en appel visu/vidéo
rcs : 392 834 172 - 0892 : 0,34€/mn - 0899 : 1,35€/appel + 0,34€/mn

Une fille tout de suite
Câline ou Coquine, en privé
08 97 65 30 20
Ecoute et choisis
Elles sont en pleine action
08 92 68 05 44
PEEP SHOW 3G
En live sur ton mobile
Ajoute l'image
Appel Visio
08 99 26 20 20

DOMINATION SOUMISSION FEMMES SANS TABOU
24H/24 7J/7
NOUVEAU ! PEU D'ATTENTE !
0892.390.177

Lara, JF sans tabou. ch homme pour nuits torrides : 02 72 68 46 61
Envie d'1 coup sans blabla ?Appelle-moi. Je suis Monica au 03 59 75 06 07
Suzy ch homme coquin pour plaisirs hot. Mon tél perso : 04 88 69 25 25
rcs : 392 834 172 - Prix d'un appel local

FAÎTES-LE ! Vous verrez....;-)
08.92.68.28.89
0,34€/mn-RC : 405 394 347

MILITAIRES GAYS ET ACTIFS
08.25.48.10.10
0,15€ la Mn
RC : 405 394 347

Rencontres amoureuses et sensuelles
08.91.67.76.76
0,34€/mn-RC : 405 394 347

sexodrome
centre de divertissements pour adultes
WWW.SEXODROME.EU
GRATUIT POUR LES COUPLES 7J/7 - 24H/24
Sauna
Hammam
Jacuzzi
UNE HUILE DE MASSAGE OFFERTE* POUR TOUTE ENTRÉE AU SAUNA
23 BOULEVARD DE CLICHY - 75009 PARIS - Tél. 01 42 82 11 90
ETABLISSEMENT INTERDIT AUX MINEURS - RC PARIS B 451 574 48

100% FRANCAIS 100% HARD LIVE GARANTI 24H/24, 7J/7
LIVE SHOW 3G
PAR SMS ENVOIE VIP AU 81400*
DESHABILLE OU MATE LES FILLES LES PLUS HARD DE FRANCE SUR TON MOBILE
0899.69.06.92

Rencontre les meilleures baiseuses de ton département
0892 69 07 10
Découvre TOUTES les positions du kama en images
SPECIAL 3G !
Appelle en visio le 0899 19 15 99
rcs : 392 834 172 - 0892 : 0,34€/mn - 0899 : 1,35€/appel + 0,34€/mn

SMS+ (palier 6) : 0,35€/envoi + prix d'un SMS - SMS+ (palier 8) : 1,50€/envoi + prix d'un SMS - SMS+ 3€/envoi
082 : 0,15€/mn - 0892 : 0,34€/mn - 0899 : 1,35€/appel + 0,34€/mn - 3615 : 0,28€/mn

POUR PASSER UNE ANNONCE DANS CETTE RUBRIQUE, CONTACTER WPP AU 01 47 57 80 00

SEXACTU

Parce que l'info sous la ceinture, c'est aussi de l'info, coco !

PAR Maïa Mazaurette

SOYEZ À LA PAGE EN MATIÈRE DE COQUINERIE !

DES POULETTES PAR MILLIERS

Simple, beau et sans pub ! On n'y croyait plus mais le lieu incontournable de nos rêveries érotiques existe maintenant sur le Net : www.sensuwall.com/wall.php. Une mosaïque de filles sublimes et puis c'est tout. En même temps, que demander de plus ?

APHRODISIAQUES ONLINE

Besoin d'un cocktail motivant et euphorisant ? Vous pouvez tenter le "flash love" : 40 ml de rhum blanc, 25 ml de liqueur de Damiana, 25 ml de jus de mangue frais, 1 cuiller à soupe de sirop de sucre de canne. Pilez 2 glaçons, mélangez tout ça au shaker et servez ! Facile, non ? Retrouvez gratuitement sur hotnuit.com plein d'autres "recettes" coquines. Excitants, tonifiants, stimulants… tous ces cocktails sont 100 % naturels. Mieux que du Viagra et, ô miracle, c'est en français :)

PRÊTS POUR DE MASTURBATHON ?

PARTOUZE SANS PÉNÉTRATION !

Vous pouvez commencer dès maintenant l'entraînement : c'est le 31 mai, et ça va se passer à Copenhague. L'opération devrait réchauffer toute la Scandinavie puisqu'il s'agit d'un marathon de… la masturbation. Objectif : briser les tabous sur la sexualité et se libérer des préjugés qui l'entourent. Les participants seront réunis dans 3 pièces, une pour les femmes, une pour les hommes… et une mixte ! Hmmm, ça promet.

LE REPOS DU CUNNI

Une partie de léchouille qui s'éternise, ça peut être long, très long, et ça peut fatiguer. Pour palier vos défaillances buccales, il existe maintenant un sextoy appelé "mini-tongue". Cette langue automatique possède plusieurs vitesses et un corps tout doux en silicone. Bon, évidemment, elle ne lubrifie rien, ce qui est un tout petit peu dommage, vu le prix – 45 £ sur lolasloveshack.com. Une chose est sûre : à ce rythme, les femmes n'auront bientôt plus du tout besoin des hommes !

LE SEXE PARFUM CHAMPAGNE

Si on vous demande d'imaginer une soirée super romantique, vous pensez à quoi ? À des fraises trempées dans du champagne ? Bingo ! Ce vieux fantasme est maintenant dispo en gel lubrifiant pour 14 euros, ce qui fait de belles économies. Mieux encore : la gamme Toko garantit qu'aucun arrière-goût chimique ne viendra s'installer sur votre langue. À tester aussi, les parfums melon/mangue ou raisin. Miam… C'est en vente sur shunga.com et un peu partout sur le Net.

APRÈS LES FAUSSES ROUSSES, LES FAUSSES RUSSES

CyberLover, le programme que vous allez maudire, est en action depuis le 15 février : il s'agit d'un logiciel russe capable de simuler des conversations sur des sites de discussions et de flirter avec 10 personnes en même temps, sans que les pigeons ne se rendent compte de rien. Concrètement, vous discutez avec une jolie fille, vous échangez vos photos… sauf que la jolie fille est un ordinateur, capable en plus de vous piquer vos données personnelles. Les coupables ? cyberlover.ru qui ont stoppé leur site depuis, mais les logiciels tournent toujours… Merci du cadeau, les gars, sympa !

LA MASTURBATION DEVIENT TECHNIQUE

Les nouveaux Tenga sont de sortie : ces boîtes à branlette se déclinent en 5 tubes, censés incarner chacun une position sexuelle. Concrètement, on met le pénis dedans, et une mécanique interne complexe reproduit la fellation, le missionnaire, la fille assise sur vos genoux, l'amazone ou… le plan à 3. Sans surprise, ces jolis objets design viennent du Japon. Ils seront commercialisés en dehors de l'Asie un jour ou l'autre, mais pour l'instant, le plaisir est réservé aux yeux. À voir donc sur tenga.co.jp/e/top.html

> Retrouvez au jour le jour les infos insolites et sexolites de Maïa sur sexactu.com !

ATTENTION SERVICES RÉSERVÉS EXCLUSIVEMENT AUX ADULTES

SEXY PLANETE X

100% FIABLE / VRAIS CONTACTS PAR SMS
LE CHAT SMS DE RÉFÉRENCE

ENVOIE **SEX** PAR SMS AU **61739** *

SERVICE RÉSERVÉ AUX PERSONNES MAJEURES

+ DE **10000** INSCRITS ONT LAISSÉ LEURS PHOTOS

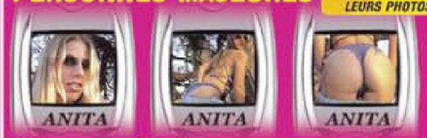

Tchatter par SMS : Pour recevoir à tout moment les descriptions de tchateurs envoie LIST au 61739. Pour contacter un tchateur précis, commence ton SMS par son pseudo, saisis ton message à la suite et envoie le tout au 61739. En saisissant le pseudo de ton correspondant en début de SMS, tu t'assures que le message que tu lui destines lui sera adressé directement.

+ DE **100.000** MEMBRES

Ton MOBILE . . .
en Lecteur de DVD
1 Appelle en visio le
0899 19 07 04
2 Choisis ta vidéo

Catalogue VIDEOS AMATEURS
télécharge en appelant le
08 99 70 5555
ou accès direct par SMS envoie

- videostrip au 81777 *
- videojulia au 81777 *
- videosexe au 81777 *
- videoblonde au 81777 *
- videobrune au 81777 *
- videorousse au 81777 *
- videogrosplan au 81777 *
- videofmure au 81777 *
- videoamat au 81777 *

3€ + PX SMS/COMMANDE

CB en + INTERDIT AUX - de 21 ans reservé à un public très averti

Pour aller encore plus loin en CB et assouvir tes pulsions extrêmes avec une hotesse au tél . . . Appelle & Demande

CB à partir de 15 € **04 91 07 54 97**

ADS 440812436 13710 ALLAUCH cedex

VIDEOS HARDS POUR MOBILES

APPELLE LE **0899 78 66 09**
& TAPE LES RÉFÉRENCES CI-DESSOUS

-18

GROS PLANS jamais vu comme ça	
23021	23376 - 23375 - 23369 - 23380
COUPLES HARD 2, 3, 4 et +	
36751 - 36771	36780 - 36783 - 36785
A PLUSIEURS impressionnant !!!	
36052 - 36312	36784 - 36774 - 23006
FEMMES ENTRE ELLES indécent	
39484 - 39900 - 39902	39485 - 23009
FEMMES + 40ANS etonnant à voir !!!	
36749 - 36704 - 36180	36043 - 36048
MECS entre eux ! curieux: c'est pour vous !	
39045 - 39046 - 39047 - 39048 - 39049	

ÉCOUTE LES TOURNAGES EN SECRET
0892 68 30 45

FAIS L'AMOUR AU TÉL DE VISU

OPTION VISIO 3G
APPELLE LE **08 99 78 86 68**
PAR SMS ENVOIE **VISU** AU **62025** *

CONTACTS HYPER BRULANTS au tél
Elles t'attendent pour te prendre au tél connection en - de 5 secondes
X N°DUO 0892 69 97 11
Appel VISIO 08 99 19 05 95
Par SMS envoie VITE au 61555 *
l'Amour en direct au tél. en - de 5 Sec.
pour la BELGIQUE 0903 414 95* pour la SUISSE 0906 111 722*

SURPRENDS des FEMMES au tél
En pleine action au tél choisis ta cabine nous prenons le son en direct
X N°VOYEUR 0892 692 444
Par SMS envoie CQ au 61555 *
Mater les photos d'amateurs par SMS envoie AMAT au 88555

ENTRE HOMMES au tél 1ère fois ou amateurs avertis
vous êtes le bienvenu sur CLUB2MECS pour des contacts en - 5 min
X N° GAY 0892 68 14 44
Appel VISIO 08 99 19 77 19
Par SMS envoie GAY au 61739 *
Mecs Gay&Bi à charger envoie MEC au 83202

SEANCES EXTREMES
elles sont au bout du tél, F. très sévères ou bien soumises à tes désirs
X N° XTREM 0892 68 63 68
Par SMS envoie XTREM au 61555 *
Télécharge toutes les photos par SMS envoie XTREM au 88555

ETONNANT... à découvrir le service des Trav &
Ils t'attendent au tél pour trouver un actif, un passif ou mater
X N° TRAV 0892 69 01 92
Par SMS envoie TRAV au 61555 *
Télécharge toutes les photos par SMS envoie TRAV au 83202

En Live avec des Hardeuses !!!
caché sur les plateaux de tournage. Tu vas tout savoir au tél sur ce qui se passe vraiment dans les films X
X N° HARD 0892 68 64 60
Appel VISIO 08 99 19 33 19
Par SMS envoie TOURNAGE au 81777
vidéos hard pour ton mobile

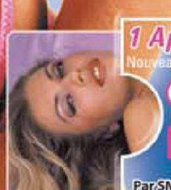

1 Appel = 1 Rendez-Vous au tél
Nouveau service pour célibataires ou Femmes mal Accompagnées
X N° RDV AU TÉL 0892 68 44 77
Appel VISIO 08 99 19 07 02
Par SMS envoie RDV au 61555 *
RDV GARANTI au tél en moins de 5min.
pour la BELGIQUE 0903 414 96* pour la SUISSE 0906 111 723*

ECOUTE leurs Confessions au tél
Intimes, 100% Hard, des coquines disent tout au tél sans TABOU !!!
X N° ESPION 0892 68 08 79
Appel VISIO 08 99 19 07 02
Par SMS envoie VOYEUR au 88555 *
réservé à un public averti

Fais l'Amour Sans Attendre au tél
Connexion en moins de 2 minutes avec la NANA de ton choix ou bien écoute les en secret le faire en direct.
X N° EXPRESS 0892 68 68 85
Appel VISIO 08 99 19 07 05
30 FEMMES EN DIRECT qui ont fait de leur passion un métier
sans animatrice garanti à 100%

SMS+ SMS+ SMS+
08 99 : 1,35 €/appel + 0,34 €/min - 08 92 : 0,34 €/min - 88555 : 1,5€/sms reçu inscription en 2 sms non surtaxés. Bouygues et SFR max. 2 sms reçus/sms. Orange : max 3 sms reçus /sms ; Désabonnement : envoie STOP au 88555 62200, 80029, 83603 ; 0,15€/sms + coût d'1 sms - 81081 ; 1€/sms + coût d'1 sms 3 SMS par téléchargement, 82202, 81555, 81581 et 82526 ; 1,5 € par sms + coût d'un SMS, 2 SMS par téléchargement - 81777 ; 3€/commande - Orange et Bouygues : 1 sms/téléchargement - SFR : 2 sms/téléchargement - MC-RCS : 391068340000 14

88
MINUTES
AL PACINO
DANS UNE COURSE
CONTRE LA MORT
LE 12 FEVRIER
EN DVD !
METROPOLITAN
AL PACINO
88
MINUTES
88 MINUTES
13ème RUE
LA CHAINE ACTION ET SUSPENSE
sport
www.myfreesport.com
LYCOS.fr
RTL2
LE SON POP-ROCK